Van: [redacted]
Aan: [redacted]
Onderwerp: RE: Fotos PS deel 2 - Via e-mail verzenden: 20220114_132942, 20220114_132824
Datum: dinsdag 15 februari 2022 11:10:00
Bijlagen: image001.jpg

Beste [redacted]

Bedankt voor de snelle aanvulling, de twee mails en vier foto's zijn toegevoegd aan het dossier.

Zoals aangegeven in de ontvangstbevestiging geld er bij een kapmelding een wachttijd van vier weken. Deze loop af op 28 februari 2022. Mocht u voor die tijd geen verdere informatie ontvangen dan kunt u overgaan tot het vellen van de gemelde opstand. u heeft daarvoor een jaar de tijd, tot 31 januari 2023.

Op verzoek van de collega's van soortenbescherming wil wijzen wij u nogmaals op de mogelijk aanwezigheid van beschermde soorten. Wij verwachten dat u zodanig te werk gaat dat deze niet verstoord worden.

Vertrouwend u hiermee voldoende te hebben geïnformeerd.

Met vriendelijke groet,

[redacted]
Vergunningverlener Groene regelgeving
Team Vergunningverlening Natuur en Landschap
Domein Landelijke Leefomgeving

Archimedeslaan 6, Postbus 80300, 3508 TH Utrecht
T 06 [redacted]
www.provincie-utrecht.nl
twitter.com/ProvUtrecht

Informatie over vergunningen, ontheffingen en meldingen https://www.provincie-utrecht.nl/loket/vergunningen-ontheffingen
Alle bekendmakingen kunt u bekijken op http://www.officielebekendmakingen.nl/

Van: [redacted] [redacted] @paleissoestdijk.nl>
Verzonden: vrijdag 11 februari 2022 17:33
Aan: [redacted] @provincie-utrecht.nl>
Onderwerp: Fotos PS deel 2 - Via e-mail verzenden: 20220114_132942, 20220114_132824

132942: door letterzetter bevallen kwijnende en dode langs bosweg/ zilverspar langs bosweg zuidgrens grote kaalkap lariks (blijkbaar had de letterzetter onvoldoende aan de lariks aldaar icm verzwakking door droogte)
132824: beeld van de aantasting in de grote kaalkap lariks: van 1/3 tot 1/2 valt de bast van de bomen, op het overige deel zijn ook al veel boorgaatjes te zien. Ik ga de gehele opstand daarom vellen.

NB [redacted] wij doen onderzoek naar de waterhuishouding op het landgoed (o.a. onderzoek ZON met Provincie en UPG) - het blijkt dat de grootste problemen met vitaliteit en aantasting zich voordoen op de noordelijke, hogere, drogere helft van ons bos. De zuidhelft is natter en daar is de meeste lariks en fijnspar vitaal! Dit zie je terug in onze kapmelding!

Prettig weekend!

Met vriendelijke groet,

[redacted]
Rentmeester

Paleis Soestdijk
Amsterdamsestraatweg 18
3743 AB Baarn, The Netherlands
t: 035 [redacted]
m: 06 [redacted]

paleissoestdijk.nl | LinkedIn

Uw bericht kan nu met de volgende bijlagen of koppelingen worden verzonden:

20220114_132942
20220114_132824

Van:	Servicebureau
Aan:	gemeente@baarn.nl
Cc:	"Handhaving-wnb"
Onderwerp:	Afschrift aanvraag ontheffing Wnb Houtopstanden - KAP-UT-22-006
Datum:	dinsdag 1 februari 2022 22:41:00
Bijlagen:	chk_boxed_checked.png 86344874_7299636_220131_PS_krt_calamiteitenkap.pdf wnb-houtopstanden-post_86344874.pdf image001.gif

---

Beste lezer,

Hierbij informeren wij u inzake de ontvangst van een door 'MeyerBergman Erfgoed Made by Holland Exploitatie B.V.' ingediende aanvraag op 31 januari 2022.

De aanvraag heeft betrekking op de Wet natuurbescherming, onderdeel houtopstanden, D - 646 ged en Baarn - D - 840 ged. Landgoed Paleis Soestdijk.
Deze aanvraag is bij ons ingeboekt onder nummer KAP-UT-22-006. Bij eventuele correspondentie verzoeken wij u naar dit nummer te verwijzen.

U ontvangt deze kennisgeving zodat uw gemeente, in de hoedanigheid van WABO-portaal, op de hoogte is van het feit dat de provincie, als bevoegd gezag waar het gaat om de Wet natuurbescherming, dit initiatief in behandeling heeft. Aanhaking van de Wet natuurbescherming aan het WABO-proces voor het verkrijgen van een eventuele Omgevingsvergunning voor dit initiatief is niet noodzakelijk.

Meer over de Wet natuurbescherming en het provinciale beleid kunt u vinden op www.provincie-utrecht.nl.

Met vriendelijke groet,

Servicebureau
Team Vergunningverlening Natuur en Landschap
Domein Landelijke Leefomgeving

Archimedeslaan 6 | Postbus 80300 | 3508 TH Utrecht
T (030) 258 3311
www.provincie-utrecht.nl
twitter.com/ProvUtrecht

Van: Provincie Utrecht <ZWR3aW4uc21hbEBwcm92aW5jaWUtdXRyZWNodC5ubA===response@formdesk.com>
Verzonden: maandag 31 januari 2022 20:38
Aan: Servicebureau <Servicebureau@provincie-utrecht.nl>
Onderwerp: Notificatie: aanvraag ontheffing Wnb Houtopstanden - Post - MeyerBergman Erfgoed Made by Holland Exploitatie B.V. - kenmerk 86344874

Titel	Aanvraagformulier Wet natuurbescherming
Naam	wnb-houtopstanden-post
Actie	Gewijzigde invoer
Kenmerk	86344874
Status	Gereed
Aangemaakt	31-01-2022 13:16:12
Gewijzigd	31-01-2022 20:37:29
	Open formulier

Onderstaand formulier is ontvangen op: 31-01-2022 20:37

Het kenmerk van de aanvraag is: 86344874

Aanvraagformulier Wet natuurbescherming

Onderdeel Houtopstanden

Inleiding

Voor het volledig invullen van dit formulier heeft u nodig:

- Een e-mailadres om een afschrift van het formulier en een ontvangstbevestiging te kunnen ontvangen per e-mail
- Kaart 1:2.500 - 1:25.000
- Beplantingsplan (indien van toepassing)
- Eigen lijst van meer dan 10 kadastrale locaties voor houtkap (indien van toepassing)
- Bijlage bij aanvraag ontheffing herplantplicht t.b.v. realisatie open natuur (indien van toepassing)
- Machtiging voor intermediair (indien van toepassing). Wanneer de aanvraag wordt ingediend door een gemachtigde, dient u een machtigingsformulier bij uw aanvraag aan te leveren. U kunt het format van het machtigingsformulier invullen, inscannen en uploaden bij het onderdeel 'Bijlagen'. Deze volmacht of opdracht moet zijn ondertekend door uw opdrachtgever.

Vragen of contact

Heeft u vragen bij het invullen van het formulier dan kunt u contact opnemen met de provincie Utrecht via e-mail naar servicebureau@provincie-utrecht.nl of via telefoonnummer 030-2583311.

Wij sturen een automatische ontvangstbevestiging bij indiening en binnen een week een formele ontvangstbevestiging. Mocht u deze niet ontvangen, neemt u dan zo spoedig mogelijk contact op met het servicebureau.

Privacy
De provincie Utrecht vindt de bescherming van uw privacy belangrijk. Raadpleeg de Proclaimer als u wilt weten wat we met uw gegevens doen.

Soort aanvrager

Wordt de aanvraag voor ontheffing ingediend voor een organisatie of particulier?	Bedrijf of instelling
Is de aanvrager tevens de eigenaar?	Ja

Gegevens van de aanvrager

Naam van de organisatie	MeyerBergman Erfgoed Made by Holland Exploitatie B.V.
Inschrijvingsnummer KvK	69827672

Postadres

Is sprake van een buitenlands adres?	Nee				
Postcode	3743 AB	Huisnummer	18	Toevoeging	
Straat	Amsterdamsestraatweg				
Plaats	Baarn				

Gegevens contactpersoon aanvrager

Aanspreektitel	De heer
Voorletter(s)	[redacted]
Tussenvoegsel(s)	
Achternaam	[redacted]
Telefoonnummer	06[redacted]
E-mailadres	[redacted]@paleissoestdijk.nl
E-mailadres (ter controle)	[redacted]@paleissoestdijk.nl
Heeft u een intermediair?	Nee

Algemene vragen

Is er vooroverleg geweest met de provincie, team vergunningverlening? Nee

Wilt u het besluit digitaal toegezonden krijgen? Ja

HOUTOPSTANDEN

Wat wilt u doen?	Kapmelding doen
Liggen de te kappen houtopstanden binnen bebouwde kom Boswet?	Nee
Is er sprake van waardevolle houtopstanden kleiner dan 10 are of minder dan 20 bomen in rijbeplanting of van een rij knotwilgen?	Nee

HOUTOPSTANDEN - KAPMELDING DOEN

Type houtopstand	Oppervlakte
Oppervlakte opstand in ares	246
Boomsoorten	Fijnspar, Japanse lariks, zilverspar
Leeftijd (spreiding mogelijk)	40-80
Hoeveel kadastrale locaties wilt u opgeven?	2
Kadastrale gemeente, sectie en nummer	Baarn - D - 646 ged
Kadastrale gemeente, sectie en nummer	Baarn - D - 840 ged

Herplant dient plaats te vinden op dezelfde locatie. Alleen onder uitzonderlijke omstandigheden kan vergunning verleend worden voor compensatie op een andere locatie of ontheffing van herplant worden verleend.

Vindt er herbeplanting plaats ter plaatse?	Nee
Vindt er herbeplanting plaats op andere	Nee

grond?

Is minstens één van onderstaande categorieën van toepassing?	Ja

- Oude boskernen, zoals aangegeven op de waardenkaart
- Bosreservaten en A-locaties, zoals aangegeven op de waardenkaart
- Cultuurhistorisch waardevolle oude bossen, zoals aangegeven op de waardenkaart
- Houtopstanden, die als geheel een essentieel element vormen in het landschap
- Aaneengesloten oppervlaktes groter dan 3 hectare, tenzij sprak is van productiebossen van populier of wilg of bijzondere doeleinden
- Waardevolle landschapselementen

Welke categorie(ën) is/zijn van toepassing?	Oude boskernen, zoals aangegeven op de waardenkaart
Wilt u wachttijdontheffing?	Nee

HOUTOPSTANDEN - KAPMELDING

Ontheffing herplantplicht

Als er geen herplanting plaatsvindt dan moet u hiervoor ontheffing aanvragen.

Motiveer de reden om de ontheffing aan te vragen	- Ihkv ZON I (UPG/Prv Utrecht, 2022) kijken we naar verloofing van onze naaldbossen, conform Beheer- en Inrichtingsplan Landgoed Paleis Soestdijk 2021 (Eelerwoude) en verhoging natuurwaarden, alsook onderdeel van het nieuwe Bestemmingsplan (Gemeente Baarn, 2022, concept nu ter goedkeuring gemeente). Herplant of natuurlijke/spontane bosverjonging of ontwikkeling van andere, meer waardevolle natuur in de te kappen gaten is onderdeel van deze onderzoeken en zal in overleg worden uitgevoerd; Prv Ut is hier partij in. - Alle te vellen bomen en/of groepen of opstanden zijn uitheems, getroffen door droogte en vers door letterzetter. Tbv belang van bosbehoud in de regio en behoud van de houtwaarde grijpen we in. - Daar waar we tbv dik dood hout "droge" keverbomen kunnen laten staan/liggen, doen we dit. - Ten zuiden van KMAR kazerne, perceel Baarn D 646, wordt een kleine groep zieke fijnspar en lariks geveld. Dit is op/nabij historische boskern. We zullen hier handmatig vellen en met zorg afvoeren om de bosbodem te sparen. T.a.v. bosopstand is deze max 40 (Fs) cq 60 (jl) jaar oud, destijds aangeplant met uitheems plantgoed en daarmee niet historisch. Zie ook advies Bureau Bosland (2020) hierover.

BIJLAGEN

Upload hieronder de benodigde bijlagen.
De volgende bestandstypen kunt u uploaden: doc, docx, xls, xlsx, ppt, pptx, pdf, jpg, jpeg, gif, png, tif, tiff.

Let op: de totale omvang van alle bijlagen die u bij deze aanvraag upload mag maximaal 20 MB bedragen.
Is dit hoger dan 20 MB dan kan de verzending mis gaan.
Wij adviseren u in dit geval grote bijlagen apart te mailen maar servicebureau@provincie-utrecht.nl onder vermelding
van o.a het kenmerk dat u ontvangt in de ontvangstbevestiging na het verzenden van uw aanvraag.

Bijlagen

Kaart 1:2500 - 1:25000 van gebieden waarvoor een melding wordt gedaan en/of ontheffing wordt aangevraagd	86344874_7299636_220131_PS_krt_calamiteitenkap.pdf
Machtigingsformulier	
Beplantingsplan	
Eigen lijst van meer dan 10 kadastrale locaties voor houtkap	
Bijlage bij aanvraag ontheffing herplantplicht t.b.v. realisatie open natuur	

Aanvullende bijlagen

Aanvullende bijlage 1	
Aanvullende bijlage 2	
Aanvullende bijlage 3	
Aanvullende bijlage 4	

Ondertekening en verklaring

De aanvrager verklaart dat:

- Het de aanvrager bekend is dat eventuele wijzigingen in de omstandigheden die van belang zijn bij de beoordeling van de aanvraag zo spoedig mogelijk doorgegeven moeten worden aan Gedeputeerde Staten van de provincie Utrecht onder vermelding van het zaaknummer waaronder de aanvraag in behandeling is.
- Het de aanvrager bekend is dat alle gewenste inlichtingen met betrekking tot de voor de beoordeling en controle benodigde gegevens terstond en naar waarheid verstrekt dienen te worden aan de met behandeling en controle van de aanvraag belaste ambtenaar.
- Het de aanvrager bekend is dat de ontheffing Wet natuurbescherming, onverwijld mag worden ingetrokken indien hij/zij één of meer uit zijn/haar ontheffing voortvloeiende verplichtingen niet nakomt, dan wel in het kader van deze aanvraag onjuiste gegevens heeft verstrekt.
- Alle gegevens naar waarheid zijn verstrekt.
- Het de aanvrager bekend is dat er mogelijk leges verschuldigd zijn voor het in behandeling nemen van aanvragen in het kader van de Wet natuurbescherming. De geldende legeskosten kunt u vinden op https://protect-de.mimecast.com/s/tbo2CRlpK7HvOG3yCqTkHx?domain=provincie-utrecht.nl of opvragen via servicebureau@provincie-utrecht.nl.

Datum ondertekening	01-02-2022
Plaats ondertekening	Baarn
Naam ondertekenaar	[redacted]
Functie ondertekenaar	Directeur Paleis Soestdijk Made By Holland

Handtekening

U kunt uw aanvraag nu verzenden. Na het verzenden ontvangt u van ons een e-mail met een kopie van dit formulier.

U moet deze kopie van dit formulier afdrukken en hierboven met de hand ondertekenen en inscannen.
Het ondertekende gescande formulier moet u dan per e-mail sturen aan: servicebureau@provincie-utrecht.nl onder vermelding van het in de mail vermelde kenmerk. De bijlagen hoeft u niet meer bij de mail te voegen.

Stuur uw formulier alleen ondertekend per post als sturen per e-mail niet lukt of kan.

Postadres:
Gedeputeerde Staten van Utrecht
t.a.v. Domein Landelijke Leefomgeving,
Team Vergunningverlening Natuur en Landschap
Postbus 80300
3508 TH Utrecht

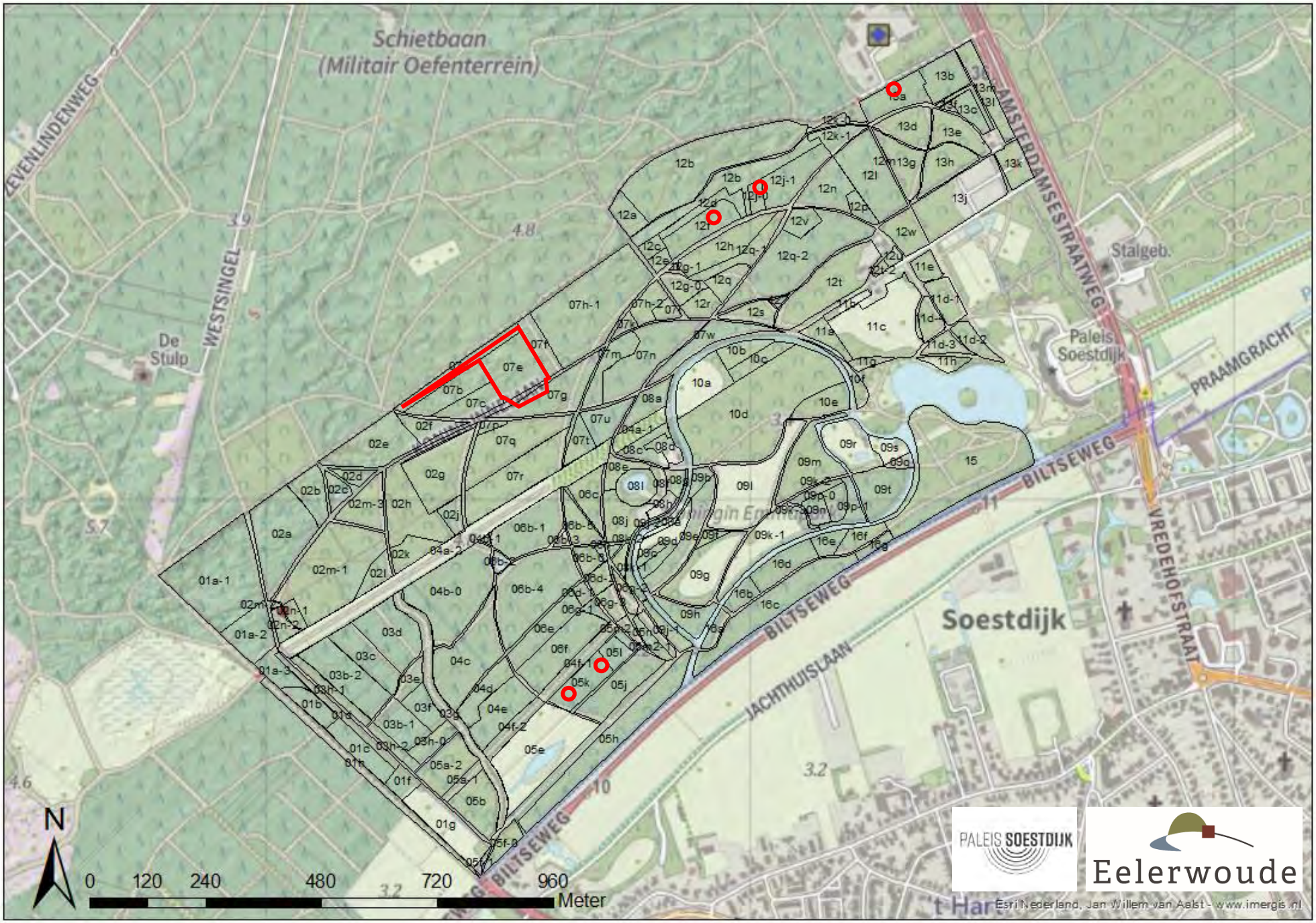
Schietbaan
(Militair Oefenterrein)
EVENLINDENWEG
WESTSINGEL
De Stulp
AMSTERDAMSESTRAATWEG
Stalgeb.
Paleis Soestdijk
PRAAMGRACHT
BILTSEWEG
VREDEHOFSTRAAT
Soestdijk
JACHTHUISLAAN
N
0 120 240 480 720 960
Meter
PALEIS SOESTDIJK
Eelerwoude
Esri Nederland, Jan Willem van Aalst - www.imergis.nl

Aanvraagformulier Wet natuurbescherming

Onderdeel Houtopstanden

Inleiding

Voor het volledig invullen van dit formulier heeft u nodig:

- Een e-mailadres om een afschrift van het formulier en een ontvangstbevestiging te kunnen ontvangen per e-mail
- Kaart 1:2.500 - 1:25.000
- Beplantingsplan (indien van toepassing)
- Eigen lijst van meer dan 10 kadastrale locaties voor houtkap (indien van toepassing)
- Bijlage bij aanvraag ontheffing herplantplicht t.b.v. realisatie open natuur (indien van toepassing)
- Machtiging voor intermediair (indien van toepassing). Wanneer de aanvraag wordt ingediend door een gemachtigde, dient u een machtigingsformulier bij uw aanvraag aan te leveren. U kunt het format van het machtigingsformulier invullen, inscannen en uploaden bij het onderdeel 'Bijlagen'. Deze volmacht of opdracht moet zijn ondertekend door uw opdrachtgever.

Vragen of contact

Heeft u vragen bij het invullen van het formulier dan kunt u contact opnemen met de provincie Utrecht via e-mail naar servicebureau@provincie-utrecht.nl of via telefoonnummer 030-2583311.

Wij sturen een automatische ontvangstbevestiging bij indiening en binnen een week een formele ontvangstbevestiging. Mocht u deze niet ontvangen, neemt u dan zo spoedig mogelijk contact op met het servicebureau.

Privacy
De provincie Utrecht vindt de bescherming van uw privacy belangrijk. Raadpleeg de Proclaimer als u wilt weten wat we met uw gegevens doen.

Soort aanvrager

Wordt de aanvraag voor ontheffing ingediend voor een organisatie of particulier?	Bedrijf of instelling
Is de aanvrager tevens de eigenaar?	Ja

Gegevens van de aanvrager

Naam van de organisatie	MeyerBergman Erfgoed Made by Holland Exploitatie B.V.
Inschrijvingsnummer KvK	69827672

Postadres

Is sprake van een buitenlands adres?	Nee				
Postcode	3743 AB	Huisnummer	18	Toevoeging	
Straat	Amsterdamsestraatweg				
Plaats	Baarn				

Gegevens contactpersoon aanvrager

Aanspreektitel	De heer
Voorletter(s)	[redacted]
Achternaam	[redacted]
Telefoonnummer	06[redacted]
E-mailadres	[redacted]@paleissoestdijk.nl
E-mailadres (ter controle)	[redacted]@paleissoestdijk.nl
Heeft u een intermediair?	Nee

Algemene vragen

Is er vooroverleg geweest met de provincie, team vergunningverlening?	Nee
Wilt u het besluit digitaal toegezonden krijgen?	Ja

HOUTOPSTANDEN

Wat wilt u doen?	Kapmelding doen
Liggen de te kappen houtopstanden binnen bebouwde kom Boswet?	Nee
Is er sprake van waardevolle houtopstanden kleiner dan 10 are of minder dan 20 bomen in rijbeplanting of van een rij knotwilgen?	Nee

HOUTOPSTANDEN - KAPMELDING DOEN

Type houtopstand	Oppervlakte
Oppervlakte opstand in ares	246
Boomsoorten	Fijnspar, Japanse lariks, zilverspar
Leeftijd (spreiding mogelijk)	40-80
Hoeveel kadastrale locaties wilt u opgeven?	2
Kadastrale gemeente, sectie en nummer	Baarn - D - 646 ged
Kadastrale gemeente, sectie en nummer	Baarn - D - 840 ged

Herplant dient plaats te vinden op dezelfde locatie. Alleen onder uitzonderlijke omstandigheden kan vergunning verleend worden voor compensatie op een andere locatie of ontheffing van herplant worden verleend.

Vindt er herbeplanting plaats ter plaatse?	Nee
Vindt er herbeplanting plaats op andere grond?	Nee
Is minstens één van onderstaande categorieën van toepassing?	Ja

- Oude boskernen, zoals aangegeven op de waardenkaart
- Bosreservaten en A-locaties, zoals aangegeven op de waardenkaart
- Cultuurhistorisch waardevolle oude bossen, zoals aangegeven op de waardenkaart
- Houtopstanden, die als geheel een essentieel element vormen in het landschap
- Aaneengesloten oppervlaktes groter dan 3 hectare, tenzij sprak is van productiebossen van populier of wilg of bijzondere doeleinden
- Waardevolle landschapselementen

Welke categorie(ën) is/zijn van toepassing?	Oude boskernen, zoals aangegeven op de waardenkaart
Wilt u wachttijdontheffing?	Nee

HOUTOPSTANDEN - KAPMELDING

Ontheffing herplantplicht

Als er geen herplanting plaatsvindt dan moet u hiervoor ontheffing aanvragen.

Motiveer de reden om de ontheffing aan te vragen	- Ihkv ZON I (UPG/Prv Utrecht, 2022) kijken we naar verloofing van onze naaldbossen, conform Beheer- en Inrichtingsplan Landgoed Paleis Soestdijk 2021 (Eelerwoude) en verhoging natuurwaarden, alsook onderdeel van het nieuwe Bestemmingsplan (Gemeente Baarn, 2022, concept nu ter goedkeuring gemeente). Herplant of natuurlijke/spontane bosverjonging of ontwikkeling van andere, meer waardevolle natuur in de te kappen gaten is onderdeel van deze onderzoeken en zal in overleg worden uitgevoerd; Prv Ut is hier partij in. - Alle te vellen bomen en/of groepen of opstanden zijn uitheems, getroffen door droogte en vers door letterzetter. Tbv belang van bosbehoud in de regio en behoud van de houtwaarde grijpen we in. - Daar waar we tbv dik dood hout "droge" keverbomen kunnen laten staan/liggen, doen we dit. - Ten zuiden van KMAR kazerne, perceel Baarn D 646, wordt een kleine groep zieke fijnspar en lariks geveld. Dit is op/nabij historische boskern. We zullen hier handmatig vellen en met zorg afvoeren om de bosbodem te sparen. T.a.v. bosopstand is deze max 40 (Fs) cq 60 (jl) jaar oud, destijds aangeplant met uitheems plantgoed en daarmee niet historisch. Zie ook advies Bureau Bosland (2020) hierover.

BIJLAGEN

Upload hieronder de benodigde bijlagen.
De volgende bestandstypen kunt u uploaden: doc, docx, xls, xlsx, ppt, pptx, pdf, jpg, jpeg, gif, png, tif, tiff.

Let op: de totale omvang van alle bijlagen die u bij deze aanvraag upload mag maximaal 20 MB bedragen.
Is dit hoger dan 20 MB dan kan de verzending mis gaan.
Wij adviseren u in dit geval grote bijlagen apart te mailen maar servicebureau@provincie-utrecht.nl onder vermelding van o.a het kenmerk dat u ontvangt in de ontvangstbevestiging na het verzenden van uw aanvraag.

Bijlagen

Kaart 1:2500 - 1:25000 van gebieden waarvoor een melding wordt gedaan en/of ontheffing wordt aangevraagd	86344874_7299636_220131_PS_krt_calamiteitenkap.pdf

Aanvullende bijlagen

Ondertekening en verklaring

☑ **De aanvrager verklaart dat:**

- Het de aanvrager bekend is dat eventuele wijzigingen in de omstandigheden die van belang zijn bij de beoordeling van de aanvraag zo spoedig mogelijk doorgegeven moeten worden aan Gedeputeerde Staten van de provincie Utrecht onder vermelding van het zaaknummer waaronder de aanvraag in behandeling is.
- Het de aanvrager bekend is dat alle gewenste inlichtingen met betrekking tot de voor de beoordeling en controle benodigde gegevens terstond en naar waarheid verstrekt dienen te worden aan de met behandeling en controle van de aanvraag belaste ambtenaar.
- Het de aanvrager bekend is dat de ontheffing Wet natuurbescherming, onverwijld mag worden ingetrokken indien hij/zij één of meer uit zijn/haar ontheffing voortvloeiende verplichtingen niet nakomt, dan wel in het kader van deze aanvraag onjuiste gegevens heeft verstrekt.
- Alle gegevens naar waarheid zijn verstrekt.
- Het de aanvrager bekend is dat er mogelijk leges verschuldigd zijn voor het in behandeling nemen van aanvragen in het kader van de Wet natuurbescherming. De geldende legeskosten kunt u vinden op www.provincie-utrecht.nl of opvragen via servicebureau@provincie-utrecht.nl.

Datum ondertekening	01-02-2022
Plaats ondertekening	Baarn
Naam ondertekenaar	[redacted]
Functie ondertekenaar	Directeur Paleis Soestdijk Made By Holland

Handtekening

_____

U kunt uw aanvraag nu verzenden. Na het verzenden ontvangt u van ons een e-mail met een kopie van dit formulier.
U moet deze kopie van dit formulier afdrukken en hierboven met de hand ondertekenen en inscannen.
Het ondertekende gescande formulier moet u dan per e-mail sturen aan: servicebureau@provincie-utrecht.nl onder vermelding van het in de mail vermelde kenmerk.
De bijlagen hoeft u niet meer bij de mail te voegen.

Stuur uw formulier alleen ondertekend per post als sturen per e-mail niet lukt of kan.

Postadres:
Gedeputeerde Staten van Utrecht
t.a.v. Domein Landelijke Leefomgeving,
Team Vergunningverlening Natuur en Landschap
Postbus 80300
3508 TH Utrecht

Van: [redacted]
Aan: Servicebureau
Cc: [redacted]
Onderwerp: aanvraag Wnb Houtopstanden - kenmerk: 86344874
Datum: dinsdag 1 februari 2022 15:07:54
Bijlagen: image001.png
Wnb Houtopstanden - kenmerk 86344874.pdf

Geachte heer, mevrouw,

Bijgevoegd sturen wij u onze ondertekende aanvraag Wnb Houtopstanden met het kenmerk 86344874.

Met vriendelijke groet,

[redacted]
Officemanager
Afwezig op vrijdag

signature_711311092

Paleis Soestdijk
Amsterdamsestraatweg 18
3743 AB Baarn The Netherlands
t: +31 (0)35 [redacted]
m: +31 (0)6 [redacted]

Van:	Servicebureau
Aan:	[redacted]@paleissoestdijk.nl
Onderwerp:	Ontvangstbevestiging aanvraag ontheffing Wnb Houtopstanden - KAP-UT-22-006
Datum:	dinsdag 1 februari 2022 22:34:00
Bijlagen:	image001.gif Ontvangst aanvraag Wet natuurbescherming_KAP-UT-22-006.pdf

---

Geachte heer [redacted]

Bijgaand treft u de ontvangstbevestiging van uw aanvraag.

Met vriendelijke groet,

Servicebureau
Team Vergunningverlening Natuur en Landschap
Domein Landelijke Leefomgeving

Archimedeslaan 6 | Postbus 80300 | 3508 TH Utrecht
T (030) 258 3311
www.provincie-utrecht.nl
twitter.com/ProvUtrecht

Aanvraagformulier Wet Natuurbescherming

Alle bekendmakingen kunt u bekijken op http://www.officielebekendmakingen.nl/

Van: Provincie Utrecht <ZWR3aW4uc21hbEBwcm92aW5jaWUtdXRyZWNodC5ubA===response@formdesk.com>
Verzonden: maandag 31 januari 2022 20:38
Aan: Servicebureau <Servicebureau@provincie-utrecht.nl>
Onderwerp: Notificatie: aanvraag ontheffing Wnb Houtopstanden - Post - MeyerBergman Erfgoed Made by Holland Exploitatie B.V. - kenmerk 86344874

Titel	Aanvraagformulier Wet natuurbescherming
Naam	wnb-houtopstanden-post
Actie	Gewijzigde invoer
Kenmerk	86344874
Status	Gereed
Aangemaakt	31-01-2022 13:16:12
Gewijzigd	31-01-2022 20:37:29
	Open formulier

PROVINCIE UTRECHT

MeyerBergman Erfgoed Made by Holland Exploitatie B.V.
T.a.v. de heer [redacted]
Amsterdamsestraatweg 18
3743 AB BAARN

DATUM	1 februari 2022	TEAM	Vergunningverlening Natuur en Landschap
ZAAKKENMERK	KAP-UT-22-006	REFERENTIE	Servicebureau
NUMMER	82420F9A	DOORKIESNUMMER	030-2583311
UW BRIEF VAN	31 januari 2022	FAX	030-2583139
UW NUMMER	86344874	E-MAILADRES	servicebureau@provincie-utrecht.nl
BIJLAGE(N)		ONDERWERP	Ontvangst aanvraag Wet natuurbescherming

Geachte heer [redacted]

Hierbij bevestigen wij de ontvangst van de door u ingediende melding op 31 januari 2022. Deze melding betreft een kapmelding als bedoeld in artikel 4.2 van de Wet natuurbescherming onderdeel houtopstanden en is bij ons ingeboekt onder nummer KAP-UT-22-006. Bij eventuele correspondentie verzoeken wij u naar dit nummer te verwijzen.

U bent voornemens over te gaan tot kap op onderstaand perceel:

Kadastrale aanduiding: Baarn - D - 646 ged en Baarn - D - 840 ged
Boomsoort(-en): fijnspar, japanse lariks, zilverspar
Oppervlakte are: 246
Plaatselijke benaming: Landgoed Paleis Soestdijk, gemeente Baarn

De melding wordt door ons alleen beoordeeld in het kader van hoofdstuk 4 van de Wet natuurbescherming. Naar aanleiding van deze beoordeling kunnen wij op grond van artikel 4.2, derde lid, Wet natuurbescherming een verbod tot het vellen van de houtopstanden opleggen.

Indien u binnen een maand na de hierboven genoemde ontvangstdatum geen reactie op de melding heeft ontvangen, is de kapmelding geaccepteerd. Mits u aan eventuele overige regelgeving heeft voldaan – bijvoorbeeld ten aanzien van beschermde dieren of kleine landschapselementen – mag dan met de kap gestart worden. Heeft de kap niet binnen één jaar na ontvangstdatum plaatsgevonden, dan moet het voornemen tot kap opnieuw worden gemeld. De Wet natuurbescherming vereist dat er binnen drie jaar ter plaatsen herplant wordt, wanneer dit niet gewenst is kan hiervoor een ontheffing aangevraagd worden.
Specifiek wijzen wij u op het feit dat indien de gemelde activiteit leidt tot verstoring of vernietiging van nesten van vogels, verblijfplaatsen van vleermuizen of andere beschermde diersoorten (deze bevinden zich met regelmaat in oude bomen) of vliegroutes van vleermuizen (vaak gevormd door boomrijen) een ontheffingsaanvraag voor het onderdeel soortenbescherming van de Wet natuurbescherming aangevraagd dient te worden.

Het vellen van bomen kan vaak voor omwonenden een gevoelig onderwerp betreffen. De provincie hecht er waarde aan dat het voornemen tot vellen zoveel mogelijk in afstemming met belanghebbenden plaats vindt. Wij willen u dan ook verzoeken in uw voornemen omwonenden en andere belanghebbenden zoveel mogelijk mee te nemen en waar mogelijk overeenstemming te vinden over de plannen. Bij belanghebbenden kunt u denken aan buren, maar ook aan lokale verenigingen met belangen in natuur, cultuur of landschap.

Domein Landelijke Leefomgeving
Archimedeslaan 6
Postbus 80300, 3508 TH, Utrecht
Telefoon 030-2589111

Meer over de Wet natuurbescherming en het provinciale natuurbeleid kunt u vinden op www.provincie-utrecht.nl.

Als u vragen heeft over de inhoud van deze brief kunt u contact opnemen met het Servicebureau, bereikbaar via bovengenoemd e-mailadres en telefoonnummer.

Hoogachtend,
Gedeputeerde Staten van Utrecht,
namens hen,

Servicebureau
Domein Landelijke Leefomgeving

Dit bericht is digitaal verstuurd en daarom niet ondertekend.

Van:	Servicebureau
Aan:	[redacted]@baarn.nl
Onderwerp:	Ontvangstbevestiging: aanvraag ontheffing Wnb Houtopstanden eH - Gemeente Baarn - kenmerk 83754724
Datum:	maandag 27 september 2021 12:31:00
Bijlagen:	Ontvangst aanvraag Wet natuurbescherming.pdf image001.gif

---

Geachte heer [redacted]

Bijgaand ontvangt u de ontvangstbevestiging voor uw aanvraag 83754724.

Met vriendelijke groet,

Servicebureau
Team Vergunningverlening Natuur en Landschap
Domein Landelijke Leefomgeving

Archimedeslaan 6 | Postbus 80300 | 3508 TH Utrecht
T (030) 258 3311
www.provincie-utrecht.nl
twitter.com/ProvUtrecht

Aanvraagformulier Wet Natuurbescherming

Alle bekendmakingen kunt u bekijken op http://www.officielebekendmakingen.nl/

Van: Provincie Utrecht <ZWR3aW4uc21hbEBwcm92aW5jaWUtdXRyZWNodC5ubA===response@formdesk.com>
Verzonden: maandag 20 september 2021 17:30
Aan: Servicebureau <Servicebureau@provincie-utrecht.nl>
Onderwerp: Notificatie: aanvraag ontheffing Wnb Houtopstanden eH - Gemeente Baarn - kenmerk 83754724

Titel	Aanvraagformulier Wet natuurbescherming
Naam	wnb-houtopstanden-eh
Actie	Gewijzigde invoer
Kenmerk	83754724
Status	Gereed
Aangemaakt	20-09-2021 17:11:11
	Open formulier

Van:	Provincie Utrecht
Aan:	Servicebureau
Onderwerp:	Notificatie: aanvraag ontheffing Wnb Houtopstanden eH - Gemeente Baarn - kenmerk 83754724
Datum:	maandag 20 september 2021 17:29:59
Bijlagen:	chk_boxed_checked.png 83754724_6876710_Tekening_1_Bestekstekening__fietspad_Baarn_C2-A01_overzicht.pdf 83754724_6876784_wnb-houtopstanden-eh_83754724.pdf

Titel	Aanvraagformulier Wet natuurbescherming
Naam	wnb-houtopstanden-eh
Actie	Gewijzigde invoer
Kenmerk	83754724
Status	Gereed
Aangemaakt	20-09-2021 17:11:11
	Open formulier

Onderstaand formulier is ontvangen op: 20-09-2021 17:11
Het kenmerk van de aanvraag is: 83754724

Aanvraagformulier Wet natuurbescherming

Onderdeel Houtopstanden

Inleiding

Voor het volledig invullen van dit formulier heeft u nodig:

- Een digitale handtekening
- Een e-mailadres om een afschrift van het formulier en een ontvangstbevestiging te kunnen ontvangen per e-mail
- Kaart 1:2.500 - 1:25.000
- Uittreksel KvK (indien van toepassing)
- Verslag vooroverleg (indien van toepassing)
- Beplantingsplan (indien van toepassing)
- Eigen lijst van meer dan 10 kadastrale locaties voor houtkap (indien van toepassing)
- Bijlage bij aanvraag ontheffing herplantplicht t.b.v. realisatie open natuur (indien van toepassing)
- Machtiging voor intermediair (indien van toepassing). Wanneer de aanvraag wordt ingediend door een intermediair, dient u een machtigingsformulier bij uw aanvraag aan te leveren. U kunt het format van het machtigingsformulier invullen, inscannen en uploaden bij het onderdeel 'Bijlagen'. Deze volmacht of opdracht moet zijn ondertekend door uw opdrachtgever.

Vragen of contact

Heeft u vragen bij het invullen van het formulier dan kunt u contact opnemen met de provincie Utrecht via e-mail naar servicebureau@provincie-utrecht.nl of via telefoonnummer 030-2583311.

Wij sturen een automatische ontvangstbevestiging bij indiening en binnen een week een formele ontvangstbevestiging. Mocht u deze niet ontvangen, neemt u dan zo spoedig mogelijk contact op met het servicebureau.

Privacy
De provincie Utrecht vindt de bescherming van uw privacy belangrijk. Raadpleeg de Proclaimer als u wilt weten wat we met uw gegevens doen.

Soort aanvrager

Wordt de aanvraag voor ontheffing ingediend voor een organisatie of particulier?	Bedrijf of instelling
Is de aanvrager tevens de eigenaar?	Ja

Gegevens van de aanvrager

Naam van de organisatie	Gemeente Baarn
Inschrijvingsnummer KvK	32167607

Postadres

Is sprake van een buitenlands adres?	Nee				
Postcode	3743 EN	Huisnummer	18	Toevoeging	
Straat	Stationsweg				
Plaats	Baarn				

Gegevens contactpersoon aanvrager

Aanspreektitel	De heer
Voorletter(s)	

Tussenvoegsel(s)	
Achternaam	[redacted]
Functie	Projectleider
Telefoonnummer	06[redacted]
E-mailadres	[redacted]@baarn.nl
E-mailadres (ter controle)	[redacted]@baarn.nl
Heeft u een intermediair?	Nee

Algemene vragen

Is er vooroverleg geweest?	Ja

U kunt hieronder invullen wanneer en met wie u vooroverleg heeft gehad. Tevens kunt u aangeven wat, volgens u, de conclusie uit het vooroverleg was.

Vooroverleg	Diverse overleggen gehad met dhr. [redacted] dhr. [redacted] en dhr. [redacted] Zie ook het dossier met Zaakkenmerk: KAP-UT-251-028 Nummer: 82278E8A Datum : 16 juni 2021
Wilt u het besluit digitaal toegezonden krijgen?	Ja

HOUTOPSTANDEN

Wat wilt u doen?	Kapmelding doen
Liggen de te kappen houtopstanden binnen bebouwde kom Boswet?	Nee
Is er sprake van waardevolle houtopstanden kleiner dan 10 are of minder dan 20 bomen in rijbeplanting of van een rij knotwilgen?	Nee

HOUTOPSTANDEN - KAPMELDING DOEN

Type houtopstand	Oppervlakte
Oppervlakte opstand in ares	40
Boomsoorten	Diverse, Eik, Berk Grove Den
Leeftijd (spreiding mogelijk)	0 tot 60
Hoeveel kadastrale locaties wilt u opgeven?	1
Kadastrale gemeente, sectie en nummer	Baarn

Herplant dient plaats te vinden op dezelfde locatie. Alleen onder uitzonderlijke omstandigheden kan vergunning verleend worden voor compensatie op een andere locatie of ontheffing van herplant worden verleend.

Vindt er herbeplanting plaats ter plaatse?	Nee
Vindt er herbeplanting plaats op andere grond?	Nee
Is minstens één van onderstaande categorieën van toepassing?	Ja

- Oude boskernen, zoals aangegeven op de waardenkaart
- Bosreservaten en A-locaties, zoals aangegeven op de waardenkaart
- Cultuurhistorisch waardevolle oude bossen, zoals aangegeven op de waardenkaart
- Houtopstanden, die als geheel een essentieel element vormen in het landschap
- Aaneengesloten oppervlaktes groter dan 3 hectare, tenzij sprak is van productiebossen van populier of wilg of bijzondere doeleinden
- Waardevolle landschapselementen

Welke categorie(ën) is/zijn van toepassing?	Oude boskernen, zoals aangegeven op de waardenkaart Houtopstanden, die als geheel een essentieel element vormen in het landschap
Wilt u wachttijdontheffing?	Ja

HOUTOPSTANDEN - KAPMELDING

Ontheffing herplantplicht

Als er geen herplanting plaatsvindt dan moet u hiervoor ontheffing aanvragen.

Motiveer de reden om de ontheffing aan te vragen	Betreft het kappen van bomen in een bosperceel ten behoeve van de fietsverbinding Soest - Hilversum in het kader van het VERDER programma. Het terrein zelf is onderdeel van het bos tussen Soest, Baarn en Lage Vuursche. Door deze kap krijgen de overige aanwezige bomen meer ruimte en kunnen zij snel weer een dichte boomkruin vormen.

HOUTOPSTANDEN - KAPMELDING

Wachttijdontheffing

U kunt ontheffing van de wachttijd aanvragen wanneer u over minder dan 4 weken al wilt gaan kappen.

Wat is de reden dat er niet gewacht kan worden met	Deze aanvraag heeft al eerder ter inzage en bezwaar gelegen. Hierop zijn toentertijd

de kap (om alsnog aan de 4 weken termijn te voldoen)?	geen bezwaren gekomen. De gedeputeerde van de Provincie Utrecht is op 13 september akkoord gegaan met deze kap en het voorgestelde tracé behorende bij de fietsverbinding Soest - Hilversum.
Wat is de reden van uw te late kapmelding?	Een en ander in overleg met dhr. [redacted] dhr. [redacted] en dhr. [redacted]

BIJLAGEN

Upload hieronder de benodigde bijlagen.
De volgende bestandstypen kunt u uploaden: doc, docx, xls, xlsx, ppt, pptx, pdf, jpg, jpeg, gif, png, tif, tiff.

Let op: de totale omvang van alle bijlagen die u bij deze aanvraag upload mag maximaal 20 MB bedragen.
Is dit hoger dan 20 MB dan kan de verzending mis gaan.
Wij adviseren u in dit geval grote bijlagen apart te mailen maar servicebureau@provincie-utrecht.nl onder vermelding van o.a het kenmerk dat u ontvangt in de ontvangstbevestiging na het verzenden van uw aanvraag.

Bijlagen

Kaart 1:2500 - 1:25000 van gebieden waarvoor een melding wordt gedaan en/of ontheffing wordt aangevraagd	83754724_6876710_Tekening_1_Bestekstekening__fietspad_Baarn_C2-A01_overzicht.pdf
Machtigingsformulier	
Verslag vooroverleg	
Uittreksel KvK	
Beplantingsplan	
Eigen lijst van meer dan 10 kadastrale locaties voor houtkap	
Bijlage bij aanvraag ontheffing herplantplicht t.b.v. realisatie open natuur	

Aanvullende bijlagen

Aanvullende bijlage 1	
Aanvullende bijlage 2	
Aanvullende bijlage 3	
Aanvullende bijlage 4	

Ondertekening en verklaring

De aanvrager verklaart dat:

- Het de aanvrager bekend is dat eventuele wijzigingen in de omstandigheden die van belang zijn bij de beoordeling van de aanvraag zo spoedig mogelijk doorgegeven moeten worden aan Gedeputeerde Staten van de provincie Utrecht onder vermelding van het zaaknummer waaronder de aanvraag in behandeling is.
- Het de aanvrager bekend is dat alle gewenste inlichtingen met betrekking tot de voor de beoordeling en controle benodigde gegevens terstond en naar waarheid verstrekt dienen te worden aan de met behandeling en controle van de aanvraag belaste ambtenaar.
- Het de aanvrager bekend is dat de ontheffing Wet natuurbescherming, onverwijld mag worden ingetrokken indien hij/zij één of meer uit zijn/haar ontheffing voortvloeiende verplichtingen niet nakomt, dan wel in het kader van deze aanvraag onjuiste gegevens heeft verstrekt.
- Alle gegevens naar waarheid zijn verstrekt.
- Het de aanvrager bekend is dat er mogelijk leges verschuldigd zijn voor het in behandeling nemen van aanvragen in het kader van de Wet natuurbescherming. De geldende legeskosten kunt u vinden op https://protect-de.mimecast.com/s/9rljCgpRDPCA8rYoFECtto?domain=provincie-utrecht.nl of opvragen via wnb@provincie-utrecht.nl.

Datum ondertekening	20-09-2021
Plaats ondertekening	Baarn
Naam ondertekenaar	[redacted]
Functie ondertekenaar	Projectleider Openbare Ruimte

Handtekening

U gaat het formulier ondertekenen met eHerkenning.
Op de volgende formulierpagina moet u uw invoer eerst in z'n geheel controleren en bevestigen.

Nadat u onderaan op de controlepagina op de knop 'Verzenden' hebt geklikt, wordt u automatisch doorgestuurd naar de ondertekendienst van ZET Solutions. Het adres van de ondertekendienst begint met:
https://protect-de.mimecast.com/s/kHMrCjYXgPtng2yBhn5YZx?domain=gbo.ondertekendienst.zetsolutions.nl
Daar moet u dan inloggen met uw eHerkenningsmiddel van minimaal beveiligingsniveau 2+ en een machtiging op het product "Ondertekenen van vergunningen, ontheffingen en meldingen".

Let op: het kan enige tijd duren (soms 1,5 minuut) voordat de inlogpagina van ZET Solutions is geladen. Breek tussentijds het doorsturen naar de inlogpagina niet af.

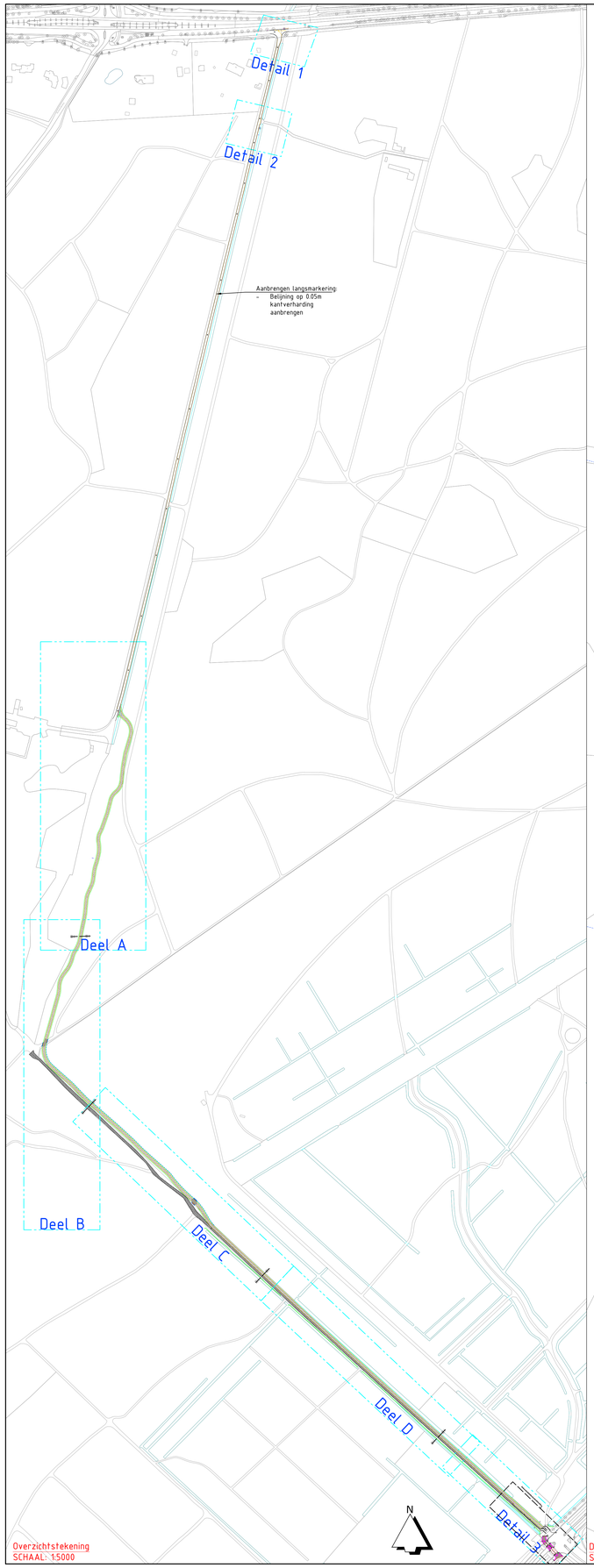

Overzichtstekening
SCHAAL: 1:5000

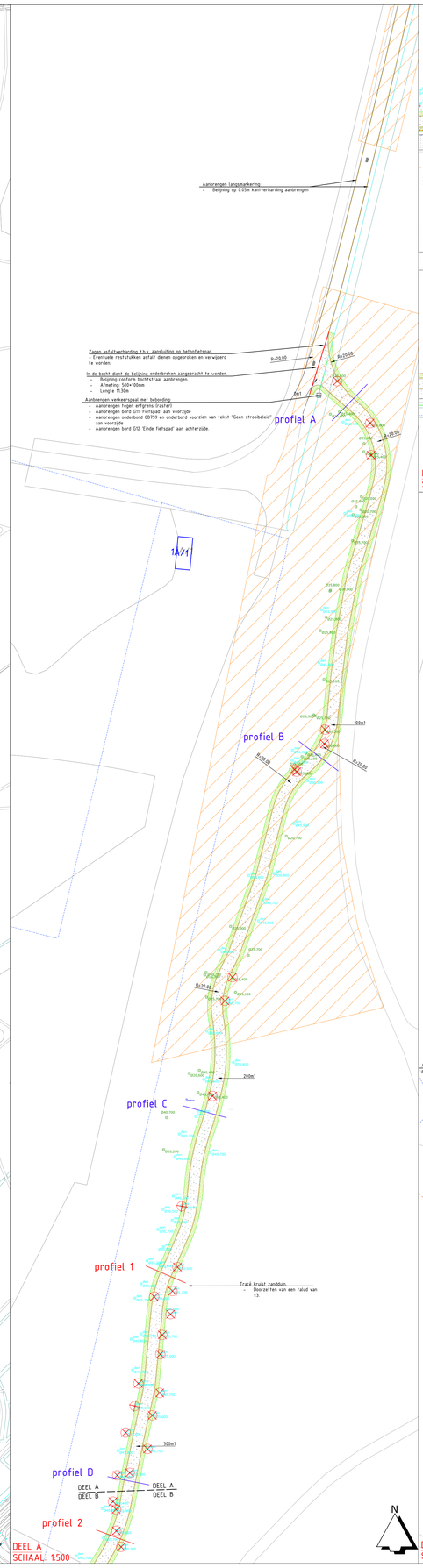

DEEL A
SCHAAL: 1:500

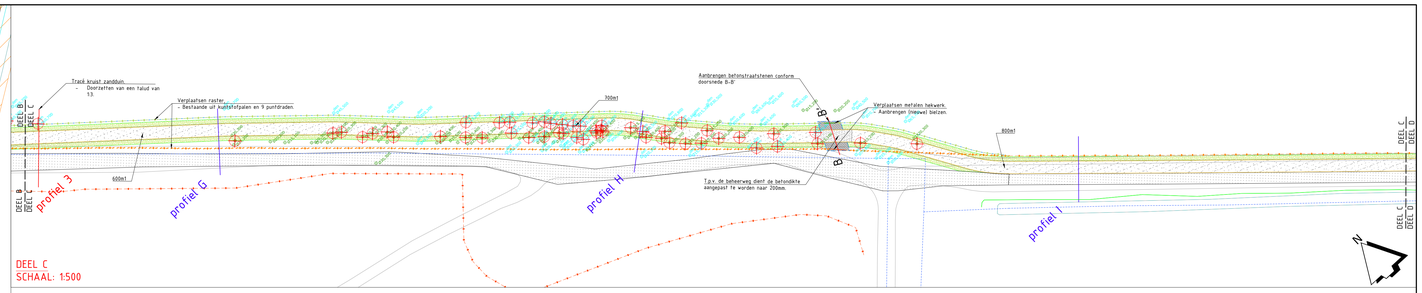

DEEL C
SCHAAL: 1:500

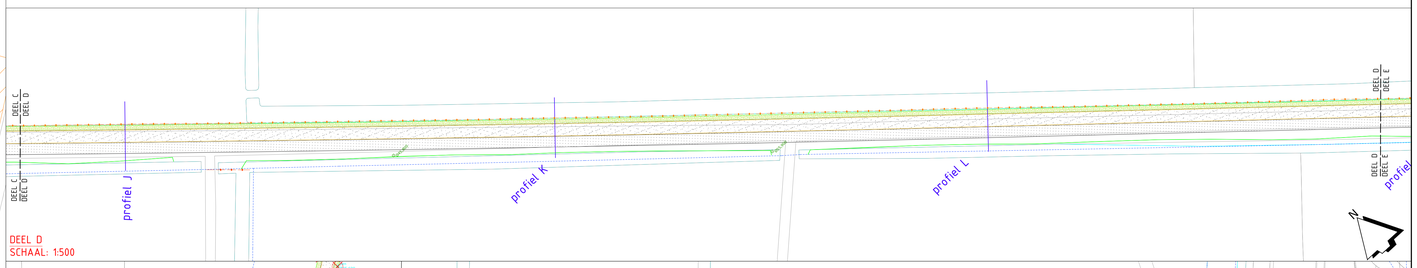

DEEL D
SCHAAL: 1:500

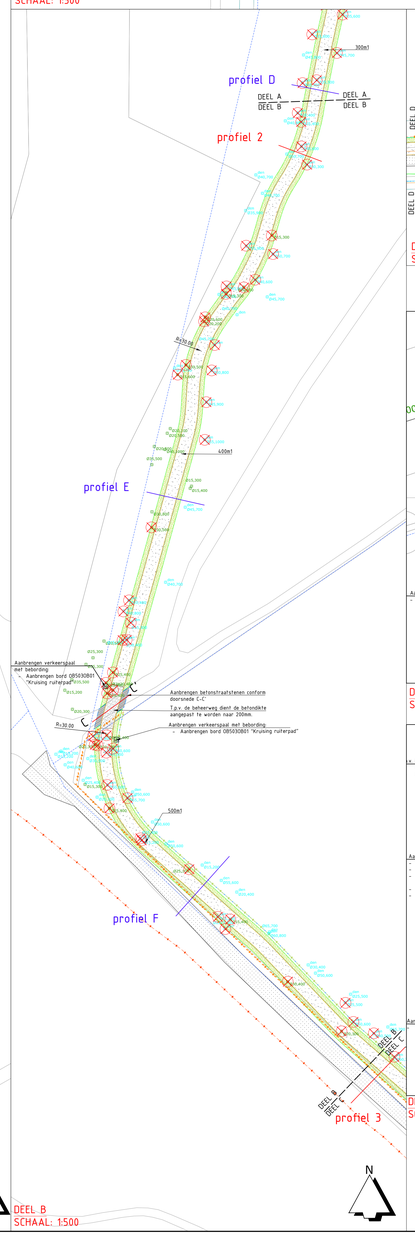

DEEL B
SCHAAL: 1:500

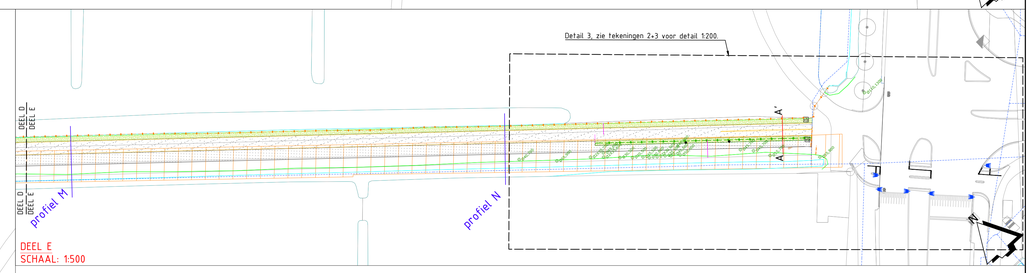

DEEL E
SCHAAL: 1:500

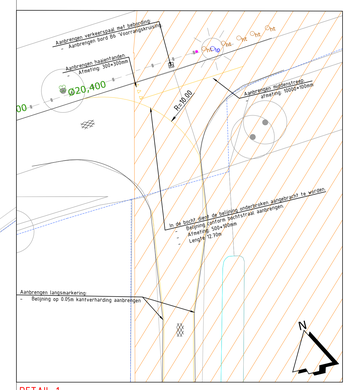

DETAIL 1
SCHAAL: 1:200

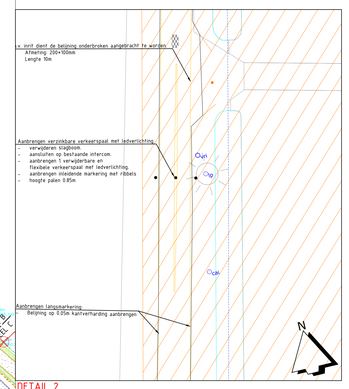

DETAIL 2
SCHAAL: 1:200

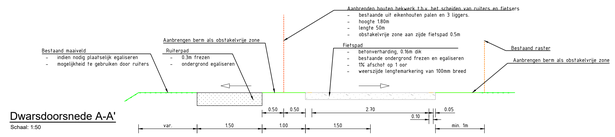

Dwarsdoorsnede A-A'
Schaal: 1:50

Dwarsdoorsnede B-B'
Schaal: 1:50

Dwarsdoorsnede C-C'
Schaal: 1:50

Verklaring

Bestaand

- Insteek greppel - BGT
- Sloot - BGT
- BGT
- Raster
- Raster Soestdijk
- Perceelsgrens
- Profielbalk dwarsdoorsnede
- Profiel A — Profielbalk 3D-model (elke 100m1)
- Profiel 1 — Profielbalk 3D-model (aanvullend)
- Ingemeten den
- Ingemeten loofboom
- Oude boskern

Nieuw

- Doorgang terreinafscheiding (poort)
- Hekwerk (scheiding ruiterpad en fietspad)
- Raster Soestdijk
- Perceelsgrens (t.p.v. nieuw raster)
- Verharding
- Langsmarkering
- Berm
- Ruiterpad (zand)
- Fietspad 160mm beton
- Fietspad 200mm beton
- klinkers

Vervallen

- Raster
- Rooien boom
- Zagen asfalt

1:500 — 0 5 10 15 20 25m

Maten in meters
Materiaalmaten in millimeters
Hoogtematen t.o.v. N.A.P.

Project	Fietspad Soest- Hilversumsestraatweg
Onderdeel	Bestekstekening Overzicht + Detail 1 en 2
Opdrachtgever	Gemeente Baarn

Eelerwoude

Versie	Wijziging	Datum	Getekend	Gezien
C1	Concept	13-07-2021		
C2	C1	03-09-2021		

Projectnummer 10532	Formaat A0
Schaal Zie tek.	Inventarisatiedatum
Tekeningnummer 01	Bijlagenummer
Getekend RdG	Datum aanmaken 13-07-2021

Concept

Filtraam: P:\10532 OO en Sebtek Fietspad Soest-Hilversumsestraatweg\AutoCad\tekeningen\ontwerp\10532_P-10532_Bestekstekening_fietspad Baarn_C1.dwg

PROVINCIE UTRECHT

Aanvraagformulier Wet natuurbescherming

formulierkenmerknummer: 83754724

eHerkenning

Digitale ondertekening van het formulier

Aanvraagformulier Wet natuurbescherming

Onderdeel Houtopstanden

Inleiding

Voor het volledig invullen van dit formulier heeft u nodig:

- Een digitale handtekening
- Een e-mailadres om een afschrift van het formulier en een ontvangstbevestiging te kunnen ontvangen per e-mail
- Kaart 1:2.500 - 1:25.000
- Uittreksel KvK (indien van toepassing)
- Verslag vooroverleg (indien van toepassing)
- Beplantingsplan (indien van toepassing)
- Eigen lijst van meer dan 10 kadastrale locaties voor houtkap (indien van toepassing)
- Bijlage bij aanvraag ontheffing herplantplicht t.b.v. realisatie open natuur (indien van toepassing)
- Machtiging voor intermediair (indien van toepassing). Wanneer de aanvraag wordt ingediend door een intermediair, dient u een machtigingsformulier bij uw aanvraag aan te leveren. U kunt het format van het machtigingsformulier invullen, inscannen en uploaden bij het onderdeel 'Bijlagen'. Deze volmacht of opdracht moet zijn ondertekend door uw opdrachtgever.

Vragen of contact

Heeft u vragen bij het invullen van het formulier dan kunt u contact opnemen met de provincie Utrecht via e-mail naar servicebureau@provincie-utrecht.nl of via telefoonnummer 030-2583311.

Wij sturen een automatische ontvangstbevestiging bij indiening en binnen een week een formele ontvangstbevestiging. Mocht u deze niet ontvangen, neemt u dan zo spoedig mogelijk contact op met het servicebureau.

Privacy
De provincie Utrecht vindt de bescherming van uw privacy belangrijk. Raadpleeg de Proclaimer als u wilt weten wat we met uw gegevens doen.

Soort aanvrager

Wordt de aanvraag voor ontheffing ingediend voor een organisatie of particulier?	Bedrijf of instelling
Is de aanvrager tevens de eigenaar?	Ja

Gegevens van de aanvrager

Naam van de organisatie	Gemeente Baarn
Inschrijvingsnummer KvK	32167607

Postadres

Is sprake van een buitenlands adres?	Nee				
Postcode	3743 EN	Huisnummer	18	Toevoeging	
Straat	Stationsweg				
Plaats	Baarn				

Gegevens contactpersoon aanvrager

Aanspreektitel	De heer
Voorletter(s)	[redacted]
Achternaam	[redacted]
Functie	Projectleider
Telefoonnummer	06-[redacted]
E-mailadres	[redacted]@baarn.nl
E-mailadres (ter controle)	[redacted]@baarn.nl

Heeft u een intermediair?	Nee

Algemene vragen

Is er vooroverleg geweest?	Ja

U kunt hieronder invullen wanneer en met wie u vooroverleg heeft gehad. Tevens kunt u aangeven wat, volgens u, de conclusie uit het vooroverleg was.

Vooroverleg	Diverse overleggen gehad met dhr. [redacted] dhr. [redacted] en dhr. [redacted] Zie ook het dossier met Zaakkenmerk: KAP-UT-251-028 Nummer: 82278E8A Datum : 16 juni 2021
Wilt u het besluit digitaal toegezonden krijgen?	Ja

HOUTOPSTANDEN

Wat wilt u doen?	Kapmelding doen
Liggen de te kappen houtopstanden binnen bebouwde kom Boswet?	Nee
Is er sprake van waardevolle houtopstanden kleiner dan 10 are of minder dan 20 bomen in rijbeplanting of van een rij knotwilgen?	Nee

HOUTOPSTANDEN - KAPMELDING DOEN

Type houtopstand	Oppervlakte
Oppervlakte opstand in ares	40
Boomsoorten	Diverse, Eik, Berk Grove Den
Leeftijd (spreiding mogelijk)	0 tot 60
Hoeveel kadastrale locaties wilt u opgeven?	1
Kadastrale gemeente, sectie en nummer	Baarn

Herplant dient plaats te vinden op dezelfde locatie. Alleen onder uitzonderlijke omstandigheden kan vergunning verleend worden voor compensatie op een andere locatie of ontheffing van herplant worden verleend.

Vindt er herbeplanting plaats ter plaatse?	Nee
Vindt er herbeplanting plaats op andere grond?	Nee
Is minstens één van onderstaande categorieën van toepassing?	Ja

- Oude boskernen, zoals aangegeven op de waardenkaart
- Bosreservaten en A-locaties, zoals aangegeven op de waardenkaart
- Cultuurhistorisch waardevolle oude bossen, zoals aangegeven op de waardenkaart
- Houtopstanden, die als geheel een essentieel element vormen in het landschap
- Aaneengesloten oppervlaktes groter dan 3 hectare, tenzij sprak is van productiebossen van populier of wilg of bijzondere doeleinden
- Waardevolle landschapselementen

Welke categorie(ën) is/zijn van toepassing?	Oude boskernen, zoals aangegeven op de waardenkaart Houtopstanden, die als geheel een essentieel element vormen in het landschap
Wilt u wachttijdontheffing?	Ja

HOUTOPSTANDEN - KAPMELDING

Ontheffing herplantplicht

Als er geen herplanting plaatsvindt dan moet u hiervoor ontheffing aanvragen.

Motiveer de reden om de ontheffing aan te vragen	Betreft het kappen van bomen in een bosperceel ten behoeve van de fietsverbinding Soest - Hilversum in het kader van het VERDER programma. Het terrein zelf is onderdeel van het bos tussen Soest, Baarn en Lage Vuursche. Door deze kap krijgen de overige aanwezige bomen meer ruimte en kunnen zij snel weer een dichte boomkruin vormen.

HOUTOPSTANDEN - KAPMELDING

Wachttijdontheffing

U kunt ontheffing van de wachttijd aanvragen wanneer u over minder dan 4 weken al wilt gaan kappen.

Wat is de reden dat er niet gewacht kan worden met de kap (om alsnog aan de 4 weken termijn te voldoen)?	Deze aanvraag heeft al eerder ter inzage en bezwaar gelegen. Hierop zijn toentertijd geen bezwaren gekomen. De gedeputeerde van de Provincie Utrecht is op 13 september akkoord gegaan met deze kap en het voorgestelde tracé behorende bij de fietsverbinding Soest - Hilversum.
Wat is de reden van uw te late kapmelding?	Een en ander in overleg met dhr. [redacted] dhr. [redacted] en dhr. [redacted]

BIJLAGEN

Upload hieronder de benodigde bijlagen.
De volgende bestandstypen kunt u uploaden: doc, docx, xls, xlsx, ppt, pptx, pdf, jpg, jpeg, gif, png, tif, tiff.

Let op: de totale omvang van alle bijlagen die u bij deze aanvraag upload mag maximaal 20 MB bedragen.
Is dit hoger dan 20 MB dan kan de verzending mis gaan.
Wij adviseren u in dit geval grote bijlagen apart te mailen maar servicebureau@provincie-utrecht.nl onder vermelding van o.a het kenmerk dat u ontvangt in de ontvangstbevestiging na het verzenden van uw aanvraag.

Bijlagen

Kaart 1:2500 - 1:25000 van gebieden waarvoor een melding wordt gedaan en/of ontheffing wordt aangevraagd	83754724_6876710_Tekening_1_Bestekstekening__fietspad_Baarn_C2-A01_overzicht.pdf

Aanvullende bijlagen

Ondertekening en verklaring

☑ **De aanvrager verklaart dat:**

- Het de aanvrager bekend is dat eventuele wijzigingen in de omstandigheden die van belang zijn bij de beoordeling van de aanvraag zo spoedig mogelijk doorgegeven moeten worden aan Gedeputeerde Staten van de provincie Utrecht onder vermelding van het zaaknummer waaronder de aanvraag in behandeling is.
- Het de aanvrager bekend is dat alle gewenste inlichtingen met betrekking tot de voor de beoordeling en controle benodigde gegevens terstond en naar waarheid verstrekt dienen te worden aan de met behandeling en controle van de aanvraag belaste ambtenaar.
- Het de aanvrager bekend is dat de ontheffing Wet natuurbescherming, onverwijld mag worden ingetrokken indien hij/zij één of meer uit zijn/haar ontheffing voortvloeiende verplichtingen niet nakomt, dan wel in het kader van deze aanvraag onjuiste gegevens heeft verstrekt.
- Alle gegevens naar waarheid zijn verstrekt.
- Het de aanvrager bekend is dat er mogelijk leges verschuldigd zijn voor het in behandeling nemen van aanvragen in het kader van de Wet natuurbescherming. De geldende legeskosten kunt u vinden op www.provincie-utrecht.nl of opvragen via wnb@provincie-utrecht.nl.

Datum ondertekening	20-09-2021
Plaats ondertekening	Baarn
Naam ondertekenaar	[redacted]
Functie ondertekenaar	Projectleider Openbare Ruimte

Handtekening

eHerkenning

U gaat het formulier ondertekenen met eHerkenning.
Op de volgende formulierpagina moet u uw invoer eerst in z'n geheel controleren en bevestigen.

Nadat u onderaan op de controlepagina op de knop 'Verzenden' hebt geklikt, wordt u automatisch doorgestuurd naar de ondertekendienst van ZET Solutions. Het adres van de ondertekendienst begint met:
https://gbo.ondertekendienst.zetsolutions.nl/
Daar moet u dan inloggen met uw eHerkenningsmiddel van minimaal beveiligingsniveau 2+ en een machtiging op het product "Ondertekenen van vergunningen, ontheffingen en meldingen".

Let op: het kan enige tijd duren (soms 1,5 minuut) voordat de inlogpagina van ZET Solutions is geladen. Breek tussentijds het doorsturen naar de inlogpagina niet af.

[redacted]

Van: Servicebureau
Verzonden: maandag 27 september 2021 12:35
Aan: gemeente@baarn.nl
CC: 'info@rudutrecht.nl'
Onderwerp: Ontvangst kapmelding ten behoeve van de fietsverbinding Soest - Hilversum in het kader van het VERDER programma
Bijlagen: 83754724_6876784_wnb-houtopstanden-eh_83754724.pdf; 83754724_6876710_Tekening_1_Bestekstekening__fietspad_Baarn_C2-A01_overzicht.pdf

Beste lezer,

Hierbij informeren wij u inzake de ontvangst van een door gemeente Baarn ingediende aanvraag op 20 september 2021.
De aanvraag heeft betrekking op de Wet natuurbescherming, onderdeel houtopstanden, voor de fietsverbinding Soest - Hilversum in het kader van het VERDER programma en is bij ons ingeboekt onder nummer KAP-UT-21-053.
Bij eventuele correspondentie verzoeken wij u naar dit nummer te verwijzen.

U ontvangt deze kennisgeving zodat uw gemeente, in de hoedanigheid van WABO-portaal, op de hoogte is van het feit dat de provincie, als bevoegd gezag waar het gaat om de Wet natuurbescherming, dit initiatief in behandeling heeft. Aanhaking van de Wet natuurbescherming aan het WABO-proces voor het verkrijgen van een eventuele Omgevingsvergunning voor dit initiatief is niet noodzakelijk.

Meer over de Wet natuurbescherming en het provinciale beleid kunt u vinden op www.provincie-utrecht.nl.

Met vriendelijke groet,

Servicebureau
Team Vergunningverlening Natuur en Landschap
Domein Landelijke Leefomgeving

provincie :: Utrecht
Archimedeslaan 6 | Postbus 80300 | 3508 TH Utrecht
T (030) 258 3311
www.provincie-utrecht.nl
twitter.com/ProvUtrecht

PROVINCIE :: UTRECHT

Agenda PO VTH

Datum	06-09-2021
Aanwezig	Dhr. Schaddelee, mevr. [redacted] mevr. [redacted] mevr. [redacted] mevr. [redacted] mevr. [redacted] dhr. [redacted] dhr. [redacted] dhr. [redacted] dhr. [redacted] mevr. [redacted] dhr. [redacted] en dhr. [redacted]
Locatie	Microsoft Teams
Voorzitter	[redacted]
Notuisst	[redacted]

1 Opening en agenda

2 Mededelingen

Er zijn geen mededelingen.

3 Weekschema portefeuillehouder

Er zijn een bijzonderheden.

Volgende week is cie M&M

4 Stand van zaken [redacted]

Geen nieuwe ontwikkelingen op dit moment

5 Kapmelding fietsverbinding Hilversum-Soest door oude boskern/ bosgroeiplaats ([redacted]

Reden agendering

In september wil de gemeente Baarn een kapmelding indienen voor de aanleg van een fietspad door een oude boskern en bosgroeiplaats ter versterking van het fietsnetwerk. Er moet dan een afweging gemaakt zijn waarbij het nut van het fietspad (geen kapverbod) afgewogen is tegenover het belang van de natuurwaarden van de oude boskern (wel kapverbod).

Doel

Ter besluitvorming

Concreet voorliggende vraag aan portefeuillehouder:

Te kiezen uit de volgende opties:

1. Het opleggen van een kapverbod. Hiermee wordt de oude boskern gespaard en zal de gemeente een nieuw tracé voor het fietspad moeten vinden. Wanneer dit niet mogelijk .blijkt, wordt er geen fietspad aangelegd.
2. Het niet opleggen van een kapverbod mits alles is gedaan en uitgezocht om aantasting van de oude boskern zoveel mogelijk te voorkomen. Dat kan betekenen dat we ons richten op de alternatieven B1 of B2 of een variant daarop, wat voor de aanvrager betekent dat er extra onderzoekskosten en uitvoeringskosten zijn en het project vertraging oploopt.
3. Geen actie ondernemen waarmee we akkoord gaan met kap volgens huidig plan gemeente Baarn.

Akkoord te gaan met:

De werkwijze omtrent herplant ter plaatse bij kleinschalige ingrepen binnen bospercelen.

Discussie

Dhr. [redacted] Omdat [redacted] op vakantie is neemt [redacted] de honneurs waar als achtervang Wnb houtopstanden binnen VVN.

We zitten momenteel in een impasse omdat Nel deze fietsverbinding liever niet heeft maar mobiliteit weer wel, vandaar dat we deze casus nu voorleggen zodat er een bestuurlijke keuze gemaakt kan worden.

Bij een van de twee genoemde alternatieve tracés zullen er ook bomen gekapt moeten worden die onderdeel uitmaken van de oude boskern/ bosgroeiplaats. Dat is dus niet echt een realistisch alternatief.

Als we kiezen voor de variant waarbij niet gekapt hoeft te worden, dan blijft enkel het tracé over de voormalige vuilstortplaats over.

Hierover is met mevr. [redacted] gecommuniceerd, waarbij is aangegeven dat dan eerst bodemonderzoek gedaan zal moeten worden (mate van vervuiling). Vanuit Mobiliteit zijn de beide alternatieve varianten inferieur ten opzichte van de voorliggende variant door de boskern/ bosgroeiplaats.

Dhr. Schaddelee neigt naar de huidige variant (door de bosgroeipaats/ boskern). Hij vraagt zich wel af wat nodig is voor besluitvorming in GS.
Dhr. [redacted] Dit is een casus waarbij we geen rol hebben in de toetsing NNN (omdat de maatregel al in het bestemmingsplan past) en omdat GS het vereiste voor een aanlegvergunning heeft geschrapt. Het hele tracé ligt in de in de bestemming "natuur en bos". Onderdeel van deze bestemming is dat paden en wegen zijn toegestaan. Wat dat betreft past het fietspad geheel binnen de bestemming. We moeten het daarom doen met de direct werkende regels.
Er is een veldbezoek geweest door VVN en NEL. (Dhr. [redacted] dhr. [redacted] en dhr [redacted] Gedeputeerde van Essen heeft in het PO RO&O geopperd dat het fietspad ipv asfalt wellicht minder invasief kan worden, gravel wellicht?
Dhr. Schaddelee: Hoe kan dit worden ingepast in nieuwe bosbeleid en wanneer wordt dit van kracht?
Dhr. [redacted] waarschijnlijk rond maart/april 2022.

Deze oude boskern gaat om eiken die gecategoriseerd zijn als waardevol (andere categorieën zijn zeer waardevol en uiterst waardevol).
[redacted] Het is een kentering in uitvoeringsbeleid als we het kapverbod gaan opleggen voor deze casus, ten opzichte van vergelijkbare cases in het verleden.
Het gaat bij Paleis Soestdijk om 0,3 ha en voor dit fietspad om minder,
Team NEL adviseert om een kapverbod op te leggen, ook in het kader van het huidige beleid.
GS kan een kapverbod opleggen op basis van de aanwezige boskern en bosgroeiplaats.
Dhr. Schaddelee: Ecologisch is de vuilstortplaats weliswaar het minst schadelijk maar ws. wel meer kosten.
<u>Besluit</u>
Gezien het feit dat we in eerdere vergelijkbare cases geen kapverbod hebben opgelegd, er reeds goed is gekeken naar de minst schadelijke variant (over een voormalig dunningspad), het uitwerken van de alternatieve tracés veel tijdverlies en meerkosten met zich meebrengen en er vanuit Mobiliteit reeds afspraken zijn gemaakt met de gemeente, kiest dhr. Schaddelee voor de variant door de oude bosgroeiplaats en boskern.. VVN zal dit doorgeven aan de gemeente die een nieuwe kapmelding zal indienen.
Het beslispunt omtrent het sluiten van het kronendak (bij kleinschalige ingrepen) is akkoord.

6 [redacted]

7 [redacted]

[redacted]

8 **Verslag (inclusief besluiten) en openstaande acties**

8.a **Verslag vorig PO VTH d.d. 12 jui 2021 en 30 augusgtus 2021**
De verslagen van 12 juli en 30 augustus worden vastgesteld. .

8.b **Actielijst**

8.c **Toezeggingen Termijnagenda Statencommissies**

8.d **Openstaande moties en amendementen PS**

8.e **Toezeggingen uit GS**

8.f **Schriftelijke vragen ex artikel 47 Reglement van Orde Provincie Utrecht**

9 **Terugblik/vooruitblik GS-vergadering**

10 **Commissie- en PS voorbereiding**

11 **IPO-voorbereiding**

12 **Pers/communicatie**

13 **Rondvraag en sluiting**
Geen vragen

PROVINCIE :: UTRECHT

BESLUIT van GS van Utrecht

DATUM	30 september 2021	TEAM	Vergunningverlener Natuur en Landschap
ZAAKKENMERK	ONTW-UT-21-053	REFERENTIE	Servicebureau
NUMMER	822C2D8F	DOORKIESNUMMER	030-2583311
UW BRIEF VAN	20 september 2021	FAX	030-2583139
UW NUMMER	-	E-MAILADRES	Servicebureau@provincie-utrecht.nl
BIJLAGE(N)	-	ONDERWERP	Ontheffing wachttijd

Besluit van Gedeputeerde Staten van Utrecht op de aanvraag van 20 september 2021 van gemeente Baarn om ontheffing van de wachttijdverplichting ingediend in het kader van artikel 4.2 van de Beleidsregels natuur en landschap Provincie Utrecht 2017.

I. Besluit

Gelet op het bepaalde in de wet, het Beleidskader Wet Natuurbescherming en Interim Omgevingsverordening provincie Utrecht hebben wij besloten u:

Voor de kap van de hieronder vermelde houtopstand **ontheffing** te verlenen van de wachttijdverplichting van vier weken. Dit betekent dat u direct met de kap kunt beginnen van onderstaande houtopstand:

Kadastrale gemeente	*Sectie*	*Nummers*	*Boomsoorten*	*Oppervlakte (are)*
Baarn	D	726, 833	eik, berk, grove den	40

Plaatselijke benaming: Bos tussen Soest, Baarn en Lage Vuursche

Overige bepalingen

Wij wijzen u erop dat er andere bepalingen van toepassing kunnen zijn, die een wachttermijn voor de kap noodzakelijk kunnen maken (bijvoorbeeld gemeentelijke verordeningen, gemeentelijk bestemmingsplan). Informatie hierover kunt u inwinnen bij de gemeente.

Bij vellingswerkzaamheden dient u voorafgaand aan de uitvoering een te zake deskundige de te vellen bomen te laten controleren op aanwezigheid van nesten en holen waarin zich vogels of vleermuizen kunnen bevinden.

II. Motivatie

Op 20 september 2021 heeft de aanvrager een melding gedaan voor het vellen van houtopstanden in het bos tussen Soest, Baarn en Lage Vuursche. Deze melding is bekend met zaakkenmerk KAP-UT-21-053. De betreffende houtopstanden dienen te wijken in verband met de aanleg van een fietsverbinding Soest - Hilversum. Hieraan ligt een bestuurlijk besluit ten grondslag.

Om voor de aanleg van de fietsverbinding gebruik te kunnen maken van verkregen subsidies dient de aanleg hiervan voor de jaarultimo 2021 te zijn gerealiseerd. Het is derhalve niet bezwaarlijk dat de houtopstanden op korte termijn worden geveld.

III. Bezwaar

U kunt binnen zes weken na de dag waarop deze beschikking op de voorgeschreven wijze is bekendgemaakt een bezwaarschrift bij Gedeputeerde Staten van Utrecht indienen:

- Digitaal: gebruikt u hiervoor het formulier "Bezwaar tegen beslissing provinciaal bestuur met DigiD". Uw DigiD geldt als ondertekening. U vindt het formulier via: www.provincie-utrecht.nl onder loket / klacht, bezwaar of melding doorgeven / bezwaar tegen beslissing provincie;
- Schriftelijk: t.a.v. de secretaris van de Awb- adviescommissie van PS en GS, postbus 80300, 3508 TH Utrecht.

Het bezwaarschrift moet in ieder geval bevatten:

- uw naam en adres;
- de datum;
- een omschrijving van het besluit waartegen het bezwaar is gericht (indien mogelijk, onder vermelding van het besluitnummer);
- de reden van bezwaar;
- ondertekening.

Aan de behandeling van een bezwaarschrift zijn voor de indiener geen kosten verbonden.
Overigens schort het indienen van een bezwaarschrift de werking van het besluit niet op. Als u niet kunt wachten op de normale behandeling van uw bezwaarschrift, hebt u de mogelijkheid om een voorlopige voorziening aan te vragen bij de rechtbank. U moet op dat moment ook al een bezwaarschrift hebben ingediend. Het verzoek om een voorlopige voorziening richt u aan de voorzieningenrechter van de Rechtbank Midden-Nederland, Sector bestuursrecht, postbus 16005, 3500 DA Utrecht.

Hoogachtend,
Gedeputeerde Staten van Utrecht,
namens hen,

[redacted]

Teamleider Vergunningverlening Natuur en Landschap
Domein Landelijke Leefomgeving

Provincie Utrecht – Beschikking in het kader van de Wet natuurbescherming – Hoofdstuk 4, Houtopstanden – bos tussen Soest, Baarn en Lage Vuursche.

Bekendmaking

Gedeputeerde Staten van Utrecht hebben een ontheffing, met zaakkenmerk ONTW-UT-21-053 op grond van de Wet Natuurbescherming verleend. De ontheffing is verleend aan Gemeente Baarn. Aan de ontheffing zijn voorwaarden verbonden.

Bezwaar

Belanghebbenden kunnen tot zes weken na publicatiedatum een bezwaarschrift bij Gedeputeerde Staten van Utrecht indienen:

1. Digitaal: gebruikt u hiervoor het formulier “Bezwaar tegen beslissing provinciaal bestuur met DigiD”. Uw DigiD geldt als ondertekening. U vindt het formulier via: www.provincie-utrecht.nl onder loket / klacht, bezwaar of melding doorgeven / bezwaar tegen beslissing provincie;
2. Schriftelijk: t.a.v. de secretaris van de Awb- adviescommissie van PS en GS, postbus 80300, 3508 TH Utrecht.

Het bezwaarschrift moet in ieder geval bevatten:

- uw naam en adres;
- de datum;
- en omschrijving van het besluit waartegen het bezwaar is gericht, onder vermelding van het zaakkenmerk;
- de reden van bezwaar;
- ondertekening.

Aan de behandeling van een bezwaarschrift zijn voor de indiener geen kosten verbonden.

Inwerkingtreding besluit

De beschikking treedt in werking op de dag na bekendmaking door uitreiking of verzending aan de aanvrager (en indien van toepassing adviseur). Het indienen van bezwaar schorst de werking van de beschikking niet.

Voorlopige voorziening

Als u niet kunt wachten op de normale behandeling van uw bezwaarschrift, hebt u de mogelijkheid om een voorlopige voorziening aan te vragen bij de rechtbank. U moet op dat moment ook al een bezwaarschrift hebben ingediend. Het verzoek om een voorlopige voorziening richt u aan de voorzieningenrechter van de Rechtbank Midden-Nederland, Sector bestuursrecht, postbus 16005, 3500 DA Utrecht.

Griffierecht

Voor het behandelen van een verzoek voor het treffen van een voorlopige voorziening is griffierecht verschuldigd.

Informatie

Als u vragen heeft over de inhoud van deze bekendmaking kunt u contact opnemen met ons Servicebureau, bereikbaar op telefoonnummer (030) 258 3311 of via e-mailadres Servicebureau@provincie-utrecht.nl, onder vermelding van zaakkenmerk.

PROVINCIE UTRECHT

Gemeente Baarn
T.a.v. [redacted]
Postbus 1003
3740 BA BAARN

DATUM	27 september 2021	TEAM	Vergunningverlening Natuur en Landschap
ZAAKKENMERK	KAP-UT-21-053	REFERENTIE	Servicebureau
NUMMER	822C1CC4	DOORKIESNUMMER	030-2583311
UW BRIEF VAN	20 september 2021	FAX	030-2583139
UW NUMMER	83754724	E-MAILADRES	servicebureau@provincie-utrecht.nl
BIJLAGE(N)		ONDERWERP	Ontvangst aanvraag Wet natuurbescherming

Geachte heer [redacted]

Hierbij bevestigen wij de ontvangst van de door u ingediende melding op 20 september 2021. Deze melding betreft een kapmelding als bedoeld in artikel 4.2 van de Wet natuurbescherming onderdeel houtopstanden en is bij ons ingeboekt onder nummer KAP-UT-21-053. Bij eventuele correspondentie verzoeken wij u naar dit nummer te verwijzen.

U bent voornemens over te gaan tot kap op onderstaand perceel:

Kadastrale aanduiding: -
Boomsoort(-en): eik, berk, grove den
Oppervlakte are: 40
Plaatselijke benaming: -

De melding wordt door ons alleen beoordeeld in het kader van hoofdstuk 4 van de Wet natuurbescherming. Naar aanleiding van deze beoordeling kunnen wij op grond van artikel 4.2, derde lid, Wet natuurbescherming een verbod tot het vellen van de houtopstanden opleggen.

Indien u binnen een maand na de hierboven genoemde ontvangstdatum geen reactie op de melding heeft ontvangen, is de kapmelding geaccepteerd. Mits u aan eventuele overige regelgeving heeft voldaan – bijvoorbeeld ten aanzien van beschermde dieren of kleine landschapselementen – mag dan met de kap gestart worden. Heeft de kap niet binnen één jaar na ontvangstdatum plaatsgevonden, dan moet het voornemen tot kap opnieuw worden gemeld. De Wet natuurbescherming vereist dat er binnen drie jaar ter plaatsen herplant wordt, wanneer dit niet gewenst is kan hiervoor een ontheffing aangevraagd worden.
Specifiek wijzen wij u op het feit dat indien de gemelde activiteit leidt tot verstoring of vernietiging van nesten van vogels, verblijfplaatsen van vleermuizen of andere beschermde diersoorten (deze bevinden zich met regelmaat in oude bomen) of vliegroutes van vleermuizen (vaak gevormd door boomrijen) een ontheffingsaanvraag voor het onderdeel soortenbescherming van de Wet natuurbescherming aangevraagd dient te worden.

Het vellen van bomen kan vaak voor omwonenden een gevoelig onderwerp betreffen. De provincie hecht er waarde aan dat het voornemen tot vellen zoveel mogelijk in afstemming met belanghebbenden plaats vindt. Wij willen u dan ook verzoeken in uw voornemen omwonenden en andere belanghebbenden zoveel mogelijk mee te nemen en waar mogelijk overeenstemming te vinden over de plannen. Bij belanghebbenden kunt u denken aan buren, maar ook aan lokale verenigingen met belangen in natuur, cultuur of landschap.

Domein Landelijke Leefomgeving
Archimedeslaan 6
Postbus 80300, 3508 TH, Utrecht
Telefoon 030-2589111

Meer over de Wet natuurbescherming en het provinciale natuurbeleid kunt u vinden op www.provincie-utrecht.nl.

Als u vragen heeft over de inhoud van deze brief kunt u contact opnemen met het Servicebureau, bereikbaar via bovengenoemd e-mailadres en telefoonnummer.

Hoogachtend,
Gedeputeerde Staten van Utrecht,
namens hen,

Servicebureau
Domein Landelijke Leefomgeving

Dit bericht is digitaal verstuurd en daarom niet ondertekend.

[redacted]

Van: [redacted] <[redacted]@paleissoestdijk.nl>
Verzonden: vrijdag 11 februari 2022 17:22
Aan: [redacted]
Onderwerp: Aangetaste fijnspar/lariks PS, deel 1
Bijlagen: 20220204_151012.jpg; 20220128_140257.jpg

Categorieën: 2-Hoort samen; Houtopstanden

Foto 151012: op deze plek aangetaste, vooral slecht vitale, geen dode fijnsparren (groepenkap). Noot: op de foto zijn boorgaatjes helaas niet te zien…

140257: aangetaste, slecht vitale lariks. Her en der zijn lichte aantastingen van de bast te zien. In de kroon van lariks moeilijk herkenbaar in de winter… Vrijwel alle bomen hebben boorgaatjes. Dit betreft de grote kaalkap.

Meer foto's volgen.

Met vriendelijke groet,

[redacted]
Rentmeester

PALEIS SOESTDIJK

Paleis Soestdijk
Amsterdamsestraatweg 18
3743 AB Baarn, The Netherlands
t: 035[redacted]
m: 06[redacted]

paleissoestdijk.nl | LinkedIn

Outlook voor Android downloaden

[redacted]

Van: [redacted] [redacted]@paleissoestdijk.nl>
Verzonden: vrijdag 11 februari 2022 17:33
Aan: [redacted]
Onderwerp: Fotos PS deel 2 - Via e-mail verzenden: 20220114_132942, 20220114_132824
Bijlagen: 20220114_132942.jpg; 20220114_132824.jpg

Categorieën: 2-Hoort samen; Houtopstanden

132942: door letterzetter bevallen kwijnende en dode langs bosweg/ zilverspar langs bosweg zuidgrens grote kaalkap lariks (blijkbaar had de letterzetter onvoldoende aan de lariks aldaar icm verzwakking door droogte)
132824: beeld van de aantasting in de grote kaalkap lariks: van 1/3 tot 1/2 valt de bast van de bomen, op het overige deel zijn ook al veel boorgaatjes te zien. Ik ga de gehele opstand daarom vellen.

NB [redacted] wij doen onderzoek naar de waterhuishouding op het landgoed (o.a. onderzoek ZON met Provincie en UPG) - het blijkt dat de grootste problemen met vitaliteit en aantasting zich voordoen op de noordelijke, hogere, drogere helft van ons bos. De zuidhelft is natter en daar is de meeste lariks en fijnspar vitaal! Dit zie je terug in onze kapmelding!

Prettig weekend!

Met vriendelijke groet,

[redacted]
Rentmeester
_____

Paleis Soestdijk
Amsterdamsestraatweg 18
3743 AB Baarn, The Netherlands
t: 035 [redacted]
m: 06 [redacted]

paleissoestdijk.nl | LinkedIn

Uw bericht kan nu met de volgende bijlagen of koppelingen worden verzonden:

20220114_132942
20220114_132824