



PROVINCIE ■ ■ UTRECHT

NIEUWE POP3-SUBSIDIE PROVINCIE UTRECHT 2019



Europees Landbouwfonds voor
plattelandontwikkeling. Europa
investeert in zijn platteland

Informatiebijeenkomst over de nieuwe POP3-
openstelling Fysieke investeringen voor
innovatie en modernisering

14 en 16 mei 2019

Provincie Utrecht

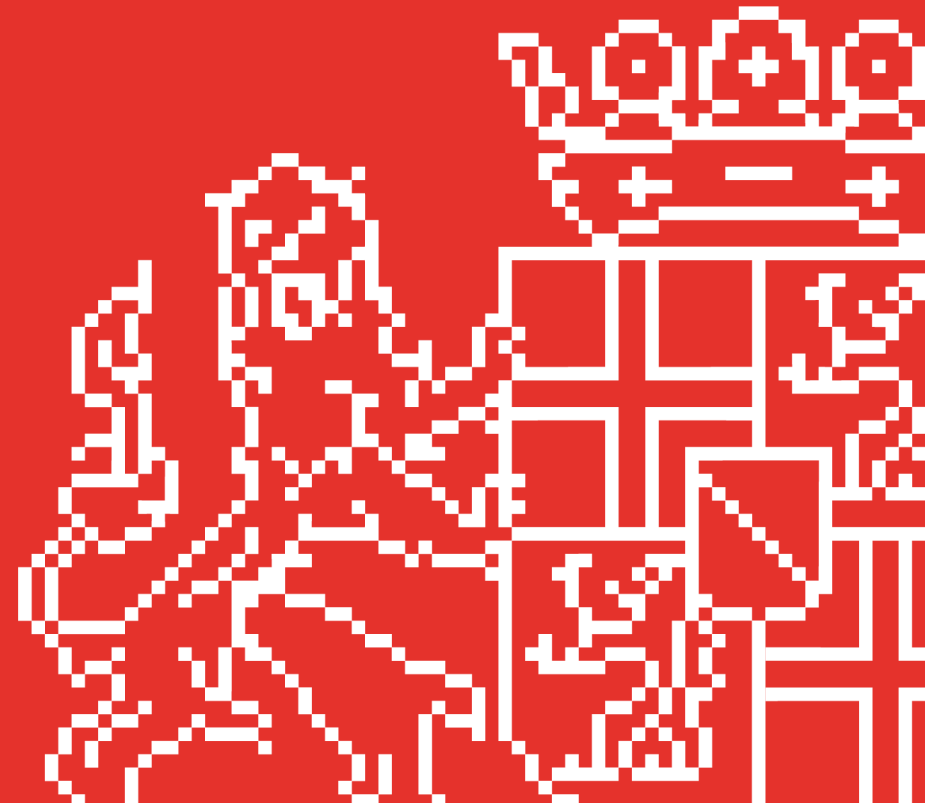



INDELING PRESENTATIE

- Achtergrond POP3
- Openstelling Fysieke investeringen
- Aanvraagprocedure



OPZET EN DOELEN POP3





POP3 IN TREFWOORDEN

Thema: op en rond het boerenerf

Begunstigden: accent op agrarische
bedrijven/sector

Methodiek: tenderen

Financiering: EU + cofinanciering

Looptijd: 2014 t/m 2020 (N + 3)



POP3 VERORDENING

- Hoofdstuk 1: Algemeen (definities)
- Hoofdstuk 2: Maatregelen
- Hoofdstuk 3: LEADER
(Liaison Entre Actions de Développement de l'Économie Rurale)



HOOFDSTUK 2: MAATREGELEN

- § 1 Trainingen, workshops, ondernemerscoaching en demonstraties
- § 2 **Fysieke investeringen voor innovatie en modernisering**
- § 3 Fysieke investeringen in verduurzaming (Jonge Landbouwers)
- § 4 Investeringen in infrastructuur voor de ontwikkeling, modernisering of aanpassing van landbouwbedrijven
- § 5 *Niet-productieve investeringen voor biodiversiteit, natuur en landschap*
- § 6 *Niet-productieve investeringen water*
- § 7 Samenwerking voor innovaties



THEMA'S LANDBOUWVISIE UTRECHT





NAAR EEN VITALE, DUURZAME EN MAATSCHAPPELIJK GEWAARDEERDE LANDBOUW IN DE PROVINCIE UTRECHT



Verbinding Stad-Land;
Gezondheid (gezond voedsel en
gezonde leefomgeving);
Economisch rendabele landbouw;
Circulaire landbouw;
Natuurinclusieve landbouw;
Klimaatneutrale landbouw.





POP3-THEMA'S

- A. Van bestaande kostenreductie naar meerwaardestrategie
- B. Beter beheer van productrisico's, versterken positie
- C. Geringer grondstoffengebruik
- D. Klimaatmitigatie
- E. Klimaatadaptie
- F. Verbetering dierenwelzijn, gezondheid mens & dier
- G. Versterking biodiversiteit



POP3-OPENSTELLING FYSIEKE INVESTERINGEN

- Subsidie voor...
 - fysieke investeringen in het kader van uitrol van innovaties

Alle investeringen die in aanmerking komen, zijn opgenomen op een investeringslijst. Per aanvraag maximaal 3 investeringen.



FYSIEKE INVESTERINGEN

- Aanvragen...
 - zijn gericht op het innoveren en/of moderniseren van agrarische ondernemingen
 - sluiten aan op een of meerdere inhoudelijke thema's
 - scoren hoger wanneer sprake is van een samenwerkingsverband



FYSIEKE INVESTERINGEN

Openstellingsperiode:

***27 mei 2019, 09.00 uur
tot***

26 augustus 2019, 17.00 uur

- Aanvragers: landbouwers of groepen van landbouwers.
- Budget: € 1.500.000



	Minimaal	Maximaal
40% subsidie	€ 10.000	€ 100.000
60% eigen bijdrage	€ 15.000	€ 150.000
100% totaal	€ 25.000	€ 250.000



FYSIEKE INVESTERINGEN

INVESTERINGSLIJST

- Systemen voor verwerken organisch restmateriaal
- Emissiearme vloeren voor stallen in de melkveehouderij
- Systemen voor precisielandbouw
- Systemen voor vermindering gebruik gewasbeschermingsmiddelen, ook via biodiversiteit
- Permanente of mobiele drinkbakken op zonne-energie
- Mestopslagcapaciteit
- Systemen voor grondbewerking voor behoud bodemstructuur
- Systemen voor voorkomen erfafspoeling
- Systemen voor energieopslag
- Zonnewarmtesystemen
- Windmolen of kleine windturbine
- Investeringsen in stuwttjes
- Koematras, waterbed, diepstrooiselbox of zandbed
- Varkensvriendelijke vloeren
- Sensoren of automatisch verwerken van beeldmateriaal
- Investeringsen ten behoeve van stimulering weidegang





FYSIEKE INVESTERINGEN

■ Rangschikking

- Alleen investeringen opgenomen op de lijst komen in aanmerking voor subsidie
- Elke investering heeft een score (6, 7, 8 of 9)
- Per aanvraag wordt een gemiddelde score bepaald
- Deze gemiddelde score bepaalt de rangschikking
- Projecten met de hoogste scores worden gehonoreerd
- Samenwerken levert een extra punt op



POP3-OPENSTELLING FYSIEKE INVESTERINGEN

- Gericht op de bredere uitrol van innovaties en modernisering in de agrarische sector
- Bekijk de investeringslijst per categorie:
 - Er staan 17 categorieën op de Investeringslijst (bijlage 1 van het Openstellingsbesluit);
 - Aan elke categorie is een bepaald aantal punten toegekend.





WELKE KOSTEN ZIJN SUBSIDIABEL?

- Kosten voor bijvoorbeeld:
 - bouw, verbetering, verwerving of leasing van onroerende zaken;
 - koop of huurkoop van nieuwe en tweedehands machines en installaties tot maximaal de marktwaarde van de activa;
 - inzet van adviseurs en ingenieurs voor het bedrijfsklaar maken of installeren van de investering.
- Niet subsidiabel: voorbereidingskosten en inzet eigen arbeid.
- Subsidiabele kosten kunnen worden onderverdeeld in de kostentypen personeelskosten, kosten derden en afschrijvingskosten.



SUBSIDIEAANVRAAG INDIENEN



Welkom op de POP3 webportal

Het Plattelandsontwikkelingsprogramma (POP3) is het derde Europese subsidieprogramma voor het ontwikkelen, verduurzamen en innoveren van het Nederlandse platteland. POP3 is een vervolg op POP2 en loopt van 2014 tot 2020.

De openstellingen die vanaf 2018 beschikbaar komen staan op de POP3 webportal. Op deze portal is het mogelijk subsidieaanvragen in te dienen en uw project verder te beheren. Voor subsidieaanvragen ingediend vóór 2018 geldt dat deze via RVO.nl verder behandeld worden.

LET OP: Indien u inlogt met E-herkenning, dient u gemachtigd te zijn om in te loggen op deze webportal. Lees voor meer informatie de toelichting over E-herkenning hieronder.

Inloggen met E-herkenning

Indien u beschikt over een KvK nummer, dient u via E-herkenning in te loggen.

Inloggen

Lees de toelichting

Inloggen met POP3-account

Indien u een particulier bent, kunt u hier een POP3-account [aanmaken](#) en [inloggen](#) op deze omgeving.

Inloggen

Ondersteuning
Service en Contact
Download handleiding webportaal

<https://www.pop3-webportal.nl/mijn/>



SUBSIDIEAANVRAAG INDIENEN

- De volledige dossierafhandeling vindt plaats via het POP3-webportaal <https://www.pop3-webportaal.nl/mijn/>
- RVO is het POP3-betalorgaan. Uw relatiegegevens (KvK-nummer, adres, bankrekeningnummer) moeten daarom bij RVO bekend zijn. Via <https://mijnrvo.nl> kunt u zich registreren dan wel gegevens wijzigen;
- Om digitaal herkend te worden, moet u beschikken over E-herkenning, betrouwbaarheidsniveau 2+;
- Indien u hier niet over beschikt, vraag dit dan **tijdig** aan via de link op het POP3-webportal. Dit kan enige werkdagen duren;
- Als u inlogt op het POP3-webportaal, verschijnt de pagina van de provincie Noord-Brabant. Dit komt omdat de ontwikkelaar van het POP3-webportaal uit de provincie Noord-Brabant komt! U ziet echter, dat de regeling de provincie Utrecht betreft.



PROCEDURE INDIENEN AANVRAAG - DOCUMENTEN

De volgende bijlagen dient u o.a. bij te voegen bij uw aanvraag:

- Projectplan;
- Begroting;
- Inschrijving KvK (per partner);
- Samenwerkingsovereenkomst (indien van toepassing);
- Vergunningen (aanvragen/besluiten indien van toepassing);
- Onderbouwing redelijkheid van kosten (3 offertes/ prijsvergelijk).

Verplichte formats voor het opstellen kunt u vinden via:

<https://www.provincie-utrecht.nl/onderwerpen/alle-onderwerpen/pop-3/@342050/subsidie-fysieke-investeringen-pop3>.



PROCEDURE TOETSING AANVRAAG

POP3-programma werkt met een tendermethodiek:

- Beoordeling aanvragen o.b.v. formele vereisten (instapcriteria):
 - Bent u een agrariër en ingeschreven bij de KvK?
 - Zijn verplichte bijlagen aanwezig bij de aanvraag?
- Beoordeling aanvragen brede uitrol – o.b.v. scores bij de investeringslijst
- Beoordeling van de begrote kosten:
 - Zijn de kosten subsidiabel?
 - Voldoet de gevraagde subsidie na beoordeling aan het vereiste minimum-maximum?



PROCEDURE AANVRAGEN POP3-SUBSIDIE

Bekijk de infographic via de volgende link:

https://www.provincie-utrecht.nl/publish/pages/301125/infographic_9-4-2019_stappenplan_aanvragen_pop3-subsidie_provincie_utrecht_2019-definitief.pdf

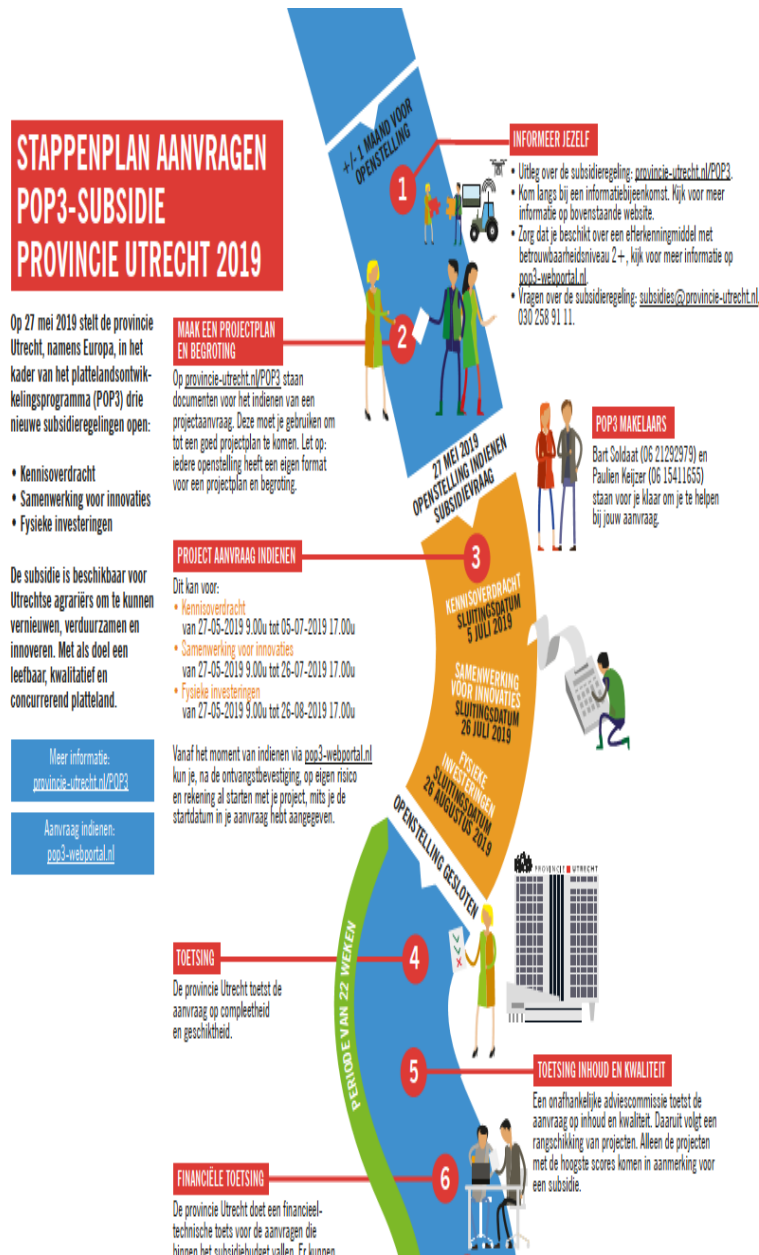



AANDACHTSPUNTEN



- Alleen agrariërs mogen subsidie aanvragen (KvK);
- U mag gebruik maken van een gemachtigde (machtigingsformulier);
- Indien u namens een samenwerkingsverband subsidie aanvraagt, bent u verplicht een samenwerkingsovereenkomst op te stellen. Vergeet deze niet bij te voegen!
- Start niet met uw projectactiviteiten vóór het indienen van de aanvraag (opdrachtverstrekking);
- Bijdragen in natura zijn niet-subsidiabel;
- Voorbereidingskosten die voorafgaan aan het moment van indienen, zijn niet-subsidiabel;
- Een aanvraag mag uit maximaal 3 investeringen bestaan.



AANDACHTSPUNTEN



- Beoordeling vindt plaats op de aansluiting met de categorieën in de investeringslijst;
- Besteed in de projectplannen ruim aandacht aan het onderbouwen waarom het project bijdraagt aan deze criteria of de categorieën in de investeringslijsten;
- Inhoudelijke aanvulling is na sluiting van de openstellingstermijn niet meer mogelijk;
- Zorg voor voldoende onderbouwing van de begroting (toelichting en offertes/andere onderbouwing).



AANDACHTSPUNTEN



- Wanneer u (na indiening) in het webportal aanvullende vragen heeft ontvangen en deze heeft beantwoord, vergeet dan niet om opnieuw op 'indienen' te klikken.

✓	Projectkenmerken
	Projectgegevens
	Aanvrager
	Begroting
	Financiering
	Uitgavenplanning
	Monitoring
	Documenten
	Indienen





TOT SLOT

Wij zijn voor u beschikbaar!

Vragen en antwoorden worden gepubliceerd op de website van de provincie Utrecht. U kunt ook uw vraag stellen aan het **Subsidieloket** via subsidies@provincie-utrecht.nl.

Voor ondersteuning bij uw aanvraag kunt u terecht bij een van de POP3-makelaars:

Paulien Keijzer: 06 – 15411655, p.keijzer@o-gen.nl

Bart Soldaat: 06 – 21292979, bart.soldaat@gmail.com





DISCLAIMER

Voorgaande sheets zijn bedoeld om u te informeren over de komende nieuwe openstelling in het kader van het POP3 Utrecht. Aan voorgaande sheets kunnen geen rechten worden ontleend.

Alle informatie, inclusief regelgeving en formats e.d., is op onze website terug te vinden via: <https://www.provincie-utrecht.nl/onderwerpen/alle-onderwerpen/pop-3/>.

De subsidieregelingtekst vindt u hier:

Fysieke investeringen:

http://decentrale.regelgeving.overheid.nl/cvdr/XHTMLoutput/Historie/Utrecht/624521/CVDR624521_1.html